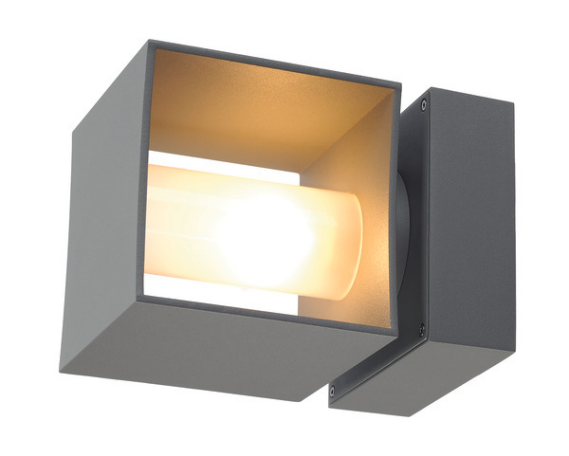

SQUARE TURN

QT14, Luminaria de pared para exterior, gris plateado, máx. 42W, IP44

Luminaria de pared fabricada en aluminio con forma cúbica. El cristal de protección de la bombilla satinado e independiente está integrado en el cabezal orientable de la luminaria por medio de la carcasa. Gracias al grado de protección IP44, es también apta para exterior. La conexión eléctrica se realiza directamente a una tensión eléctrica de 230 V. La instalación se puede ampliar con luminarias de pie de la serie adecuadas.

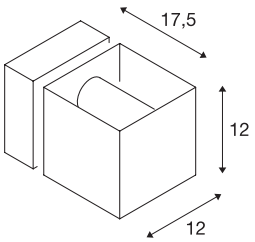

Datos técnicos

Art. N.º	1000335
Casquillo	G9
Bombilla	QT14
Número de casquillos	1
Bombilla(s) incluida(s)	No
Código IP	IP 44
Montaje	Superficie
Detalles de montaje	Pared
Voltaje nominal primario	220-240V ~50/60Hz
Clase de protección	I
Potencia	42 W
Color	gris
Salida de la luz	Directa - indirecta
Anchura	12 cm
Altura	12 cm
Profundidad	17.8 cm
Peso neto	1.3 kg
Peso bruto	1.556 kg
Página BIG WHITE	662

Bombilla recomendada

1005286	QT14 G9 , bombilla led - blanco 3,6 W 3000 K CRI-90 300°
560302	LED G9 , Bombilla, 2,5W, 2700K, Multidot