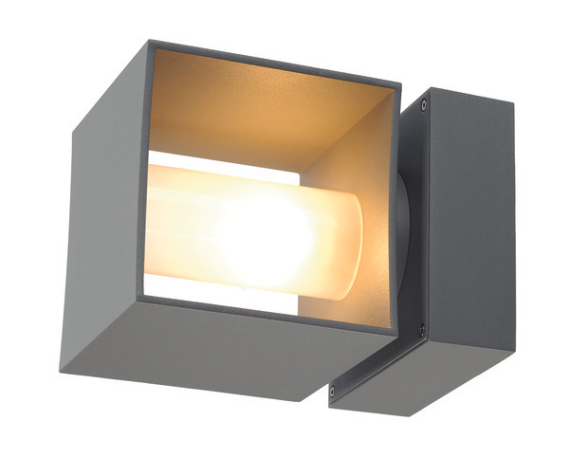

SQUARE TURN

QT14, уличный настенный светильник, серебристо-серый, макс. 42 Вт, IP44

Настенный алюминиевый светильник кубической формы. Во вращающемся рожке светильника через корпус установлено отдельное сатинированное стекло, закрывающее источник света. Светильник имеет степень защиты IP44 и может использоваться вне помещений. Прямое подключение к электросети напряжением 230 В. Кроме того, система освещения может быть дополнена соответствующими напольными светильниками этой серии.

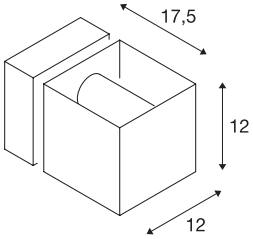

Технические характеристики

Тов. №	1000335
Патрон	G9
Источник света	QT14
Количество патронов	1
Включая источник света	Нет
IP Code	IP 44
Сборка	Накладной
Детали сборки	Стена
Номинальное первичное напряжение	220-240V ~50/60Hz
Класс защиты	I
Мощность	42 W
Цвет	серый
Световое отверстие	прямой - отраженный
Ширина	12 cm
Высота	12 cm
Глубина	17.8 cm
Вес нетто	1.3 kg
вес брутто	1.556 kg
BIG WHITE Seite	781

Рекомендуемые осветители

1005286	QT14 G9 , светодиодный источник света, белый, 3,6 Вт, 3000K, CRI90, 300°
560302	Светодиодный источник света G9 , 2,5 Вт, 2700 K, Multidot