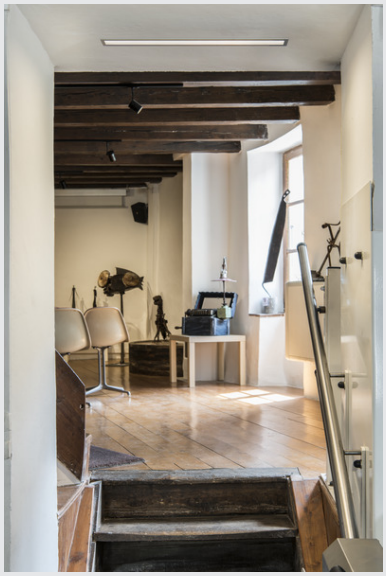

# ANINDA 60

**Wand- und Deckeneinbauleuchte, LED, 3000K, kurz, silbergrau, 90°**

Die rechteckige ANINDA ist eine professionelle Decken- und Wandeinbauleuchte die speziell für Hohldecken und -wände gefertigt wurde. Der Lichtauslass ist durch ein Acrylglas abgedeckt. Zum Betrieb der Einbauleuchte wird ein passender Konstantstromtreiber mit 700mA benötigt.

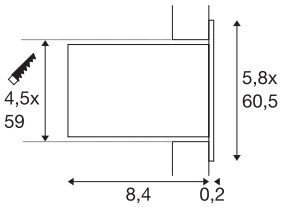


## TECHNISCHE DATEN

| | |
|---|---|
| **Art. Nr.** | 1000388 |
| **IP Code** | IP 20 |
| **Montage** | Einbau |
| **Montagedetails** | Decke,Wand |
| **Sekundär Strom / Spannung** | 700 mA |
| **Schutzklasse** | III |
| **Lumen** | 1040 lm |
| **Lichtfarbtemperatur** | 3000 Kelvin |
| **Abstrahlwinkel** | 90 ° |
| **Farbe** | grau |
| **CRI** | 80 |
| **Lichtstärkeverteilung** | symmetrisch |
| **Lichtaustritt** | direkt |
| **Länge** | 60.5 cm |
| **Breite** | 5.8 cm |
| **Höhe** | 8.6 cm |
| **Nettogewicht** | 1.069 kg |
| **Bruttogewicht** | 1.422 kg |
| **Ausschnittsform** | quadratisch |
| **Einbaulänge** | 59 cm |
| **Einbaubreite** | 4.5 cm |
| **Einbautiefe** | 8.5 cm |

## Zubehör

| | |
|---|---|
| 1001133 | LED Treiber , 700mA, 12,5-25W, dimmbar |
| 1001136 | LED Treiber , 700mA, 12,6-19,6W |
| 464032 | TCI LED-TREIBER , 50VA, 350-1050mA, Dip-Switch, inkl. Zugentlastung, DALI-dimmbar |