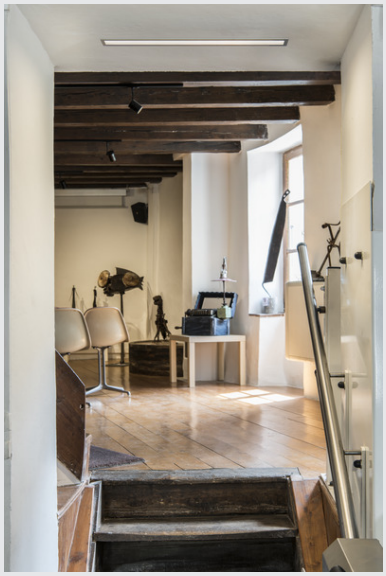

ANINDA 60

encastré de plafond ou mural intérieur, gris argent, LED, 16W, 3000K

L'encastré plafond et mural professionnel ANINDA rectangulaire est spécialement fabriqué pour les faux plafonds et les cloisons alvéolaires. La sortie lumineuse est recouverte par un verre acrylique. Une alimentation fournissant un courant constant de 700mA est nécessaire au fonctionnement du luminaire.

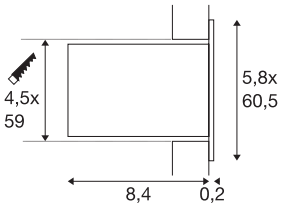

INFORMATIONS TECHNIQUES

Réf.	1000388
Code IP	IP 20
Montage	Encastrement
Détails de montage	Plafond,Applique
Courant / tension secondaire	700 mA
Classe de protection	III
Lumen	1040 lm
Température de couleur	3000 Kelvin
Angle de rayonnement	90 °
Coloris	gris
IRC	80
Répartition de l'intensité lumineuse	symétrique
Sortie lumineuse	direct
Longueur	60.5 cm
Largeur	5.8 cm
Hauteur	8.6 cm
Poids net	1.069 kg
Poids brut	1.422 kg
Forme de découpe	carré
Longueur d'encastrement	59 cm
Largeur d'encastrement	4.5 cm
Profondeur d'encastrement	8.5 cm

Accessoires

1001133	Alimentation LED , intérieur, 25W, 700mA, variable Triac, serre-câble inclus
1001136	Alimentation LED , intérieur, 20W, 700mA
464032	Alimentation LED DALI , intérieur, 350-1050mA, 60W, blanc, variable 1-10V / Dali