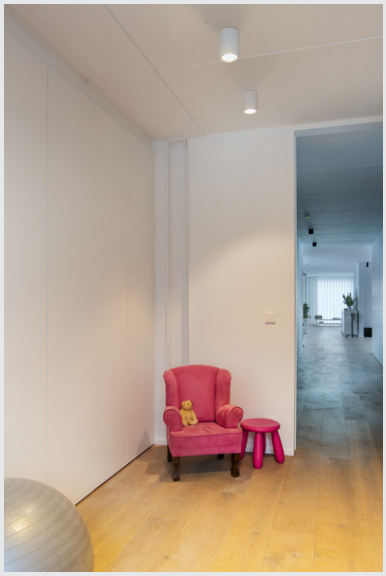

ENOLA_C

lampada a plafone, LED, 2000K-3000K dim to warm, bianco

La lampada a plafone dalle linee puristiche ENOLA_C è formata da una struttura in alluminio ed è dotata di un COB LED bianco caldo ad alte prestazioni. Con la funzione dim to warm potrete regolare facilmente la temperatura della luce a vostro piacimento. Si collega direttamente alla rete elettrica da 230V tramite il driver LED integrato. Questo apparecchio contiene sorgenti LED integrate.

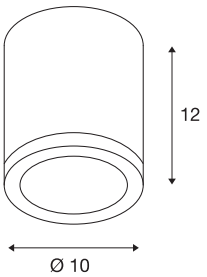

DATI TECNICI

Articolo	1000631
Codice IP	IP 20
Montaggio	Superficie
Dettagli di montaggio	Soffitto
Dimmerabile	Si
Tecnologia del dimmering	Dim-to-Warm,Taglio di fase discendente
Tensione nominale primaria	220-240V ~50/60Hz
Corrente / tensione secondaria	350 mA
Classe isolamento	I
Wattaggio	15 W
Livello di corrente di spunto	10 A
Durata della corrente di spunto	40 µs
Lumen	900 lm
Temperatura colore	2000-3000 Kelvin
Angolo di emissione	35 °
Colore	bianco
CRI	90
Dati LXXBXX	L70B50
Durata	30000 h
Distribuzione dell'intensità luminosa	rotazione simmetrica
Emissione	diretto
Altezza	12 cm

Sorgente Luminosa

916619	F

Diametro	10 cm
Peso netto	0.656 kg
Peso lordo	0.804 kg