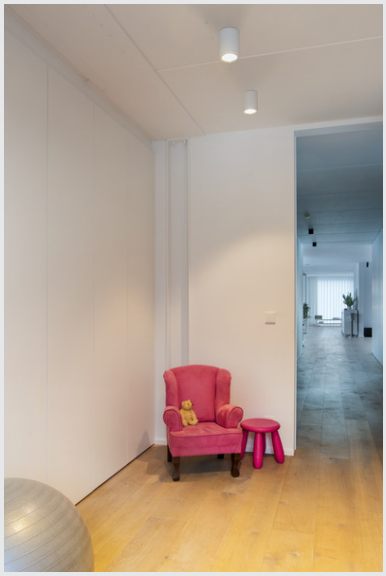

ENOLA_C

plafondarmatuur, LED, 2000K-3000K dim to warm, wit

Het ENOLA_C inbouwarmatuur voor plafond met zijn minimalistische design bestaat uit een aluminium en is uitgerust met een sterke warm witte COB LED. Door de Dim-to-Warm-functie van onze lampen kunt u de lichtsfeer simpel volledig naar wens instellen. Met de ingebouwde LED driver wordt het armatuur rechtstreeks aangesloten op 230V netspanning. Dit armatuur bevat ingebouwde LED lampen.

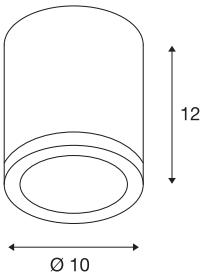

TECHNISCHE GEGEVENS

Art.nr.	1000631
IP-code	IP 20
Montage	opbouw
Montagebeschrijving	plafond
dimbaar	Ja
Dimtechnologie	Dim-to-Warm,faseafsnijding
Primaire nominale spanning	220-240V ~50/60Hz
Secundaire stroom/spanning	350 mA
Beschermingsklasse	I
Wattage	15 W
Niveau van inschakelstroom	10 A
Duur van inschakelstroom	40 µs
Lumen	900 lm
Lichtkleurtemperatuur	2000-3000 Kelvin
Stralingshoek	35 °
Kleur	wit
CRI	90
LXXBXX-gegevens	L70B50
Levensduur	30000 h
Lichtsterkteverdeling	rotatiesymmetrisch
Lichtuitlaat	direct
Hoogte	12 cm

Lichtbron

916619	F

Diameter	10 cm
Nettogewicht	0.656 kg
Brutogewicht	0.804 kg