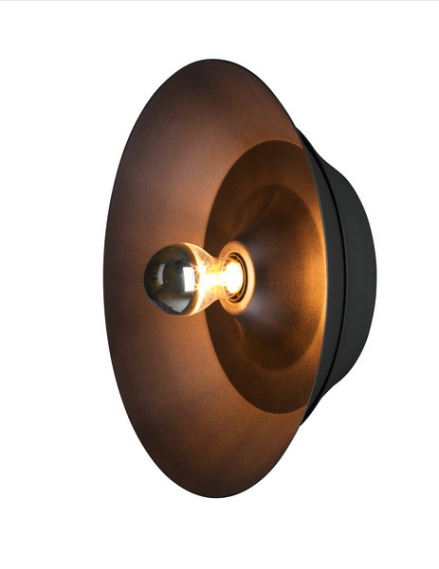

BATO 35 CW

appliques et plafonniers apparents indoor, noir, E27, max. 60 W

Les appliques de la famille BATO sont disponibles en deux tailles et en trois variantes de couleurs. On peut en plus choisir entre des ampoules LED incorporées ou un culot E27. La famille est complétée par des suspensions et des plafonniers. Le luminaire BATO peut directement être branché au réseau 230 V.

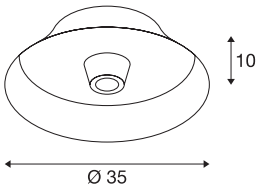

INFORMATIONS TECHNIQUES

N° art.	1000746
Douille	E27
Nombre de douilles	1
Code IP	IP 20
Montage	Apparent
Infos de montage	Plafond,Mur
Tension nominale primaire	220-240V ~50/60Hz
Indice de protection	I
Wattage	60 W
Coloris	noir
Faisceau lumineux	diffus
Hauteur	10 cm
Diamètre	35 cm
Poids net	1.044 kg
Poids brut	2.146 kg

Ampoules Recommandés

1005305	A60 E27 Mirrorhead , ampoule LED chromée 7,5 W 2700 K IRC 90 180°
1005265	ST64 E27 , ampoule LED or 7,5 W 2500 K IRC 90 320°
1005303	A60 E27 , ampoule LED transparente 7,5 W 2700 K IRC 90 320°
1005286	QT14 G9 , ampoule LED blanche 3,6 W 3000 K IRC 90 300°