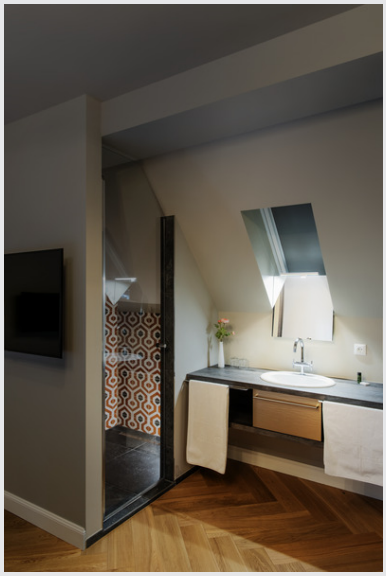

DORISA 30

Spiegelleuchte, LED, 4000K, kurz, metal gebürstet, IP44

Die DORISA Spiegelleuchte ist mit moderner LED-Technik ausgestattet. Der schmale, längliche Kopf der Leuchte wird über einen Ausleger an Spiegel oder Schrank montiert. Hier liegt der Klemmbereich zwischen 3 und 6mm. Das ermöglicht eine individuelle Ausleuchtung Ihres Badezimmers. Dank verbauter LEDs ist eine schonende Beleuchtung mit kaum messbarer Wärmeabstrahlung möglich. Sie erhalten die Leuchte in zwei Gehäusefarben. Durch den LED Konstantstromtreiber erfolgt der elektrische Anschluss direkt an eine 230V Netzspannung. Diese Leuchte enthält eingebaute LED-Lampen.

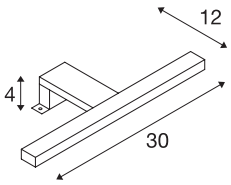

TECHNISCHE DATEN

Art. Nr.	1000778
IP Code	IP 44
Montage	Aufbau
Primäre Nennspannung	200-240V ~50Hz
Sekundär Strom / Spannung	340 mA
Schutzklasse	II
Wattage	5.2 W
Stroboskop-Effekt (SVM)	0.06
Lumen	300 lm
Lichtfarbtemperatur	4000 Kelvin
Abstrahlwinkel	110 °
Farbe	grau
CRI	80
LXXBXX Daten	L70B50
Lebensdauer	30000 h
Risk Group	0
Länge	30 cm
Breite	12 cm
Höhe	4 cm
Nettogewicht	0.303 kg
Bruttogewicht	0.399 kg

Lichtquelle

916563	E