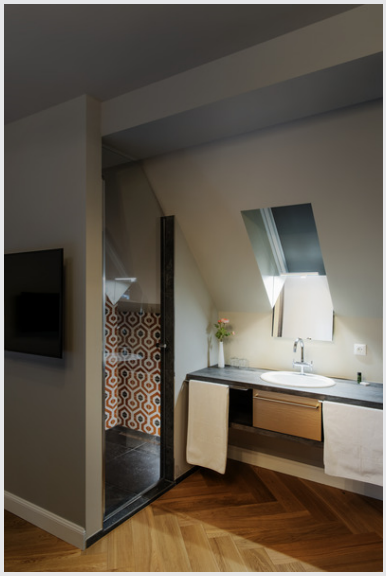

Éclairage miroir DORISA

LED, 4000 K, court, métal brossé, IP44

L'éclairage miroir DORISA est équipé d'une technique LED moderne. La longue tête effilée de la lampe est montée sur le miroir ou le placard au moyen d'un bras. La plage de serrage se situe entre 3 et 6 mm. Ceci permet un éclairage personnalisé de votre salle de bains. Grâce aux LED intégrées, un éclairage doux avec un rayonnement thermique à peine perceptible est possible. La lampe est disponible en deux couleurs de boîtiers. Grâce au driver à courant constant LED, le branchement se fait directement au réseau 230 V. Cette lampe contient des ampoules LED incorporées.

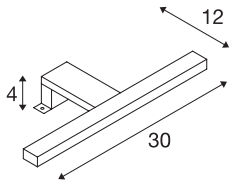

INFORMATIONS TECHNIQUES

N° art.	1000778
Code IP	IP 44
Montage	Apparent
Tension nominale primaire	200-240V ~50Hz
Courant / tension secondaire	340 mA
Indice de protection	II
Wattage	5.2 W
Effet stroboscopique (SVM)	0.06
Lumen	300 lm
Température de couleur	4000 Kelvin
Angle faisceau	110 °
Coloris	gris
CRI	80
Caractéristiques LXXBXX	L70B50
Durée de vie	30000 h
Faisceau lumineux	directement
Risk Group	0
Longueur	30 cm
Largeur	12 cm
Hauteur	4 cm
Poids net	0.303 kg
Poids brut	0.399 kg

Source Lumineuse

916563	E