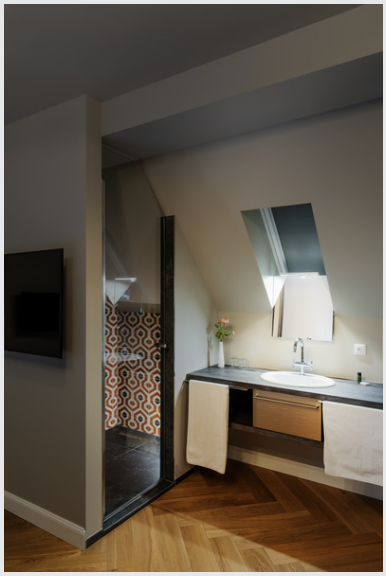

DORISA 30

applique intérieure, métal brossé, LED, 5,2W, 4000K, IP44

Le luminaire de miroir DORISA est équipé de la technologie LED moderne. Sa tête fine et allongée se fixe par un bras au miroir ou à l'armoire. Plage de serrage : 3 à 6 mm. Ce luminaire permet un éclairage personnalisé de votre salle de bain. Les LED intégrées assurent un éclairage doux au dégagement de chaleur moindre. Boîtier du luminaire disponible en deux coloris. Grâce à l'alimentation LED à courant constant, le branchement électrique s'effectue directement sur le réseau 230V. Ce luminaire comprend des lampes LED intégrées.

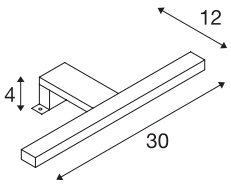

INFORMATIONS TECHNIQUES

Réf.	1000778
Code IP	IP 44
Montage	En saillie
Tension nominale primaire	200-240V ~50Hz
Courant / tension secondaire	340 mA
Classe de protection	II
Puissance en watts	5.2 W
Effet stroboscopique (SVM)	0.06
Lumen	300 lm
Température de couleur	4000 Kelvin
Angle de rayonnement	110 °
Coloris	gris
IRC	80
Données LXXBXX	L70B50
Durée de vie	30000 h
Sortie lumineuse	directement
Risk Group	0
Longueur	30 cm
Largeur	12 cm
Hauteur	4 cm
Poids net	0.303 kg
Poids brut	0.399 kg

Source Lumineuse

916563	E