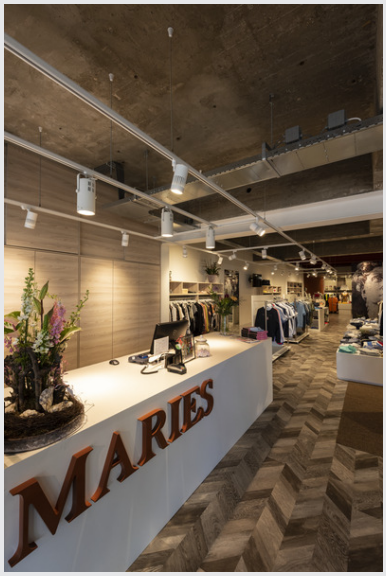

Spot STRUCTEC pour rail triphasé

30W, LED, 3000K, 60°, blanc, adaptateur triphasé incl.

Le spot STRUCTEC Rich Color Spot disponible en plusieurs versions de couleur et avec divers angles faisceau et adaptateur adapté au système de rail triphasé 230 V, dispose d'un module LED COB haute capacité et d'un excellent rendu des couleurs grâce à un CRI > 90.

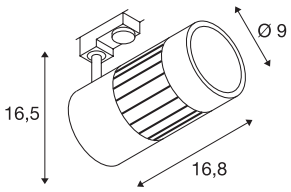

INFORMATIONS TECHNIQUES

N° art.	1000996
Pivotant ou inclinable	Rotatif et pivotant
Code IP	IP 20
Montage	Apparent
Infos de montage	Plafond,Rail pour plafond,Rail mural
Tension nominale primaire	220-240V ~50/60Hz
Indice de protection	I
Wattage	35 W
Lumen	3150 lm
Température de couleur	3000 Kelvin
Angle faisceau	60 °
Coloris	blanc
CRI	80
Caractéristiques LXXBXX	L70B50
Durée de vie	30000 h
Répartition de l'intensité lumineuse	rotosymétrique
Faisceau lumineux	direct
Longueur	16.8 cm
Hauteur	16.5 cm
Diamètre	9 cm
Poids net	1.115 kg
Poids brut	1.369 kg

Source Lumineuse

916343	F