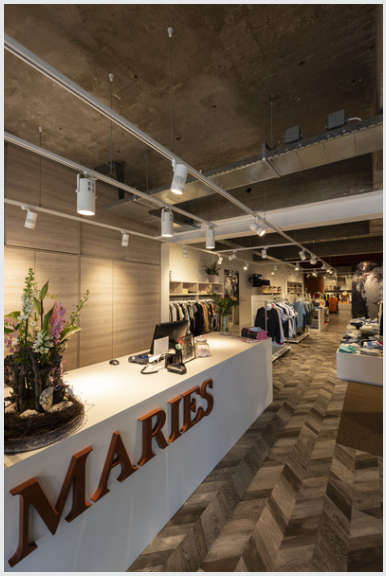

STRUCTEC

projetor para calha elétrica de alta voltagem de 3 fases, 30W, LED, 3000K, 60°, branco, incl. adaptador de 3 fases

O STRUCTEC Rich Color Spot, disponível em várias versões de cor e ângulos de feixe, com adaptador adequado para o sistema de calha de alta voltagem de 3 fases, está equipado com um módulo de LED COB de alta potência, o qual, graças a um CRI >90, se adequa especialmente para um excelente índice de reprodução de cor.

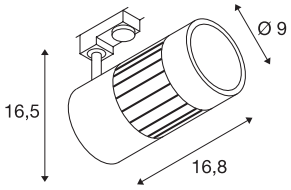

DADOS TÉCNICOS

Ref. n.º	1000996
Giratório ou Articulável	Rotativo e giratório
IP Code	IP 20
Montagem	Montagem à superfície
Pormenores da montagem	Teto,Calha de teto,Calha de parede
Tensão nominal primária	220-240V ~50/60Hz
Classe de proteção	I
Potência	35 W
Lúmen	3150 lm
Temperatura de cor da luz	3000 Kelvin
Ângulo de feixe	60 °
Cor	branco
CRI	80
Dados LXXBXX	L70B50
Vida útil	30000 h
Distribuição da intensidade luminosa	rotacionalmente simétrico
Saída de luz	direto
Comprimento	16.8 cm
Altura	16.5 cm
Diâmetro	9 cm
Peso líquido	1.115 kg
Peso bruto	1.369 kg

Fonte de luz

916343	F