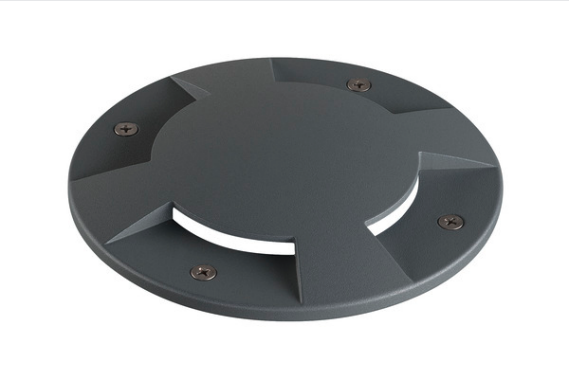

BIG PLOT

encastré de sol extérieur, cache, 4 fenêtres, anthracite

Le module LED PLOT permet de réaliser des effets d'éclairage et des éclairages d'orientation Avec le réflecteur BIG PLOT en aluminium, il est possible de créer des effets de lumineux d'ambiance. Les composants décoratifs de couleur anthracite séduisent par leur grande qualité. Elle est parfaitement protégée grâce à la classe de protection IP 20.

INFORMATIONS TECHNIQUES

Réf.	1001263
Montage	En saillie
Détails de montage	Sol
Coloris	anthracite
Hauteur	2 cm
Diamètre	17 cm
Poids net	0.328 kg
Poids brut	0.447 kg
Page du BIG WHITE	853