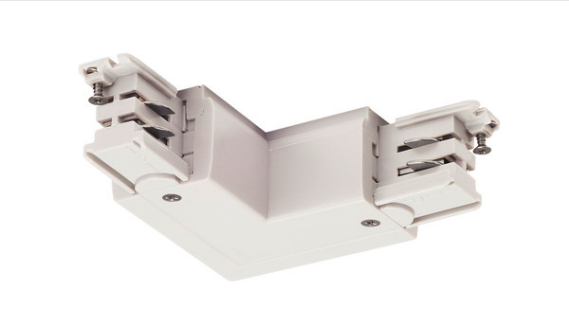

RACCORD en L pour rail apparent triphasé S-TRACK 230 V

terre à l'extérieur, blanc trafic

Raccord d'angle avec possibilité d'alimentation pour le système de rails apparent 230 V triphasé. Le raccord qui existe en plusieurs versions de couleur est disponible avec des câbles de mise à la terre à gauche ou à droite. Pour de plus amples informations, consultez le guide de planification. Veuillez noter qu'à partir du 1er octobre 2018, le ton blanc change de RAL 9010 à RAL 9016 (blanc signalisation). Vous trouvez de plus amples informations dans la zone « Service » / Téléchargements.

INFORMATIONS TECHNIQUES

N° art.	1001386
Code IP	IP 20
Montage	Apparent
Infos de montage	Plafond,Rail pour plafond,Rail mural
Tension nominale	220-240V ~50/60Hz V
Indice de protection	I
Coloris	blanc
Longueur	6.7 cm
Largeur	6.7 cm
Hauteur	3.3 cm
Poids net	0.115 kg
Poids brut	0.119 kg