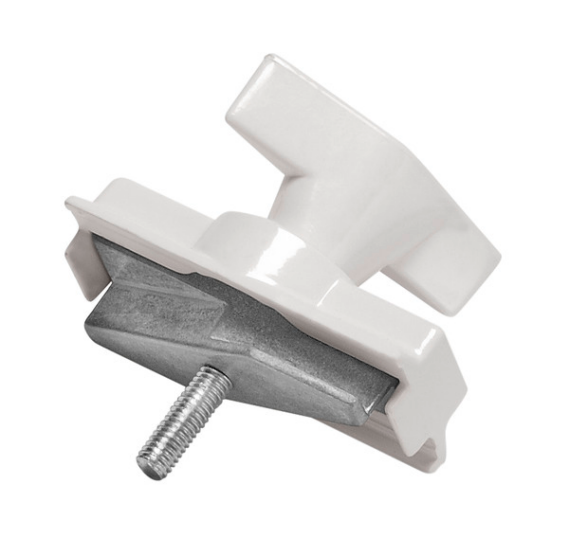

ADAPTADOR MECÁNICO

para carril de montaje trifásico de alta tensión S-TRACK, blanco tráfico

Adaptador mecánico de luminaria para el sistema de barras conductoras trifásicas de alta tensión. El adaptador disponible en varias gamas de color dispone de una perforación para luminarias de suspensión con cable de acero. Por favor, tenga en cuenta que, a partir del 1 de octubre de 2018, el tono blanco cambia de RAL 9010 a RAL 9016 (blanco tráfico). Puede encontrar más información en la información del producto en el apartado «Servicio» / Descargas.

Datos técnicos

Art. N.º	1001395
Código IP	IP 20
Montaje	Superficie
Detalles de montaje	Techo,Carril techo,Carril pared
Color	blanco
Longitud	6.6 cm
Anchura	6.6 cm
Altura	3.1 cm
Peso neto	0.139 kg
Peso bruto	0.146 kg
Página BIG WHITE	433