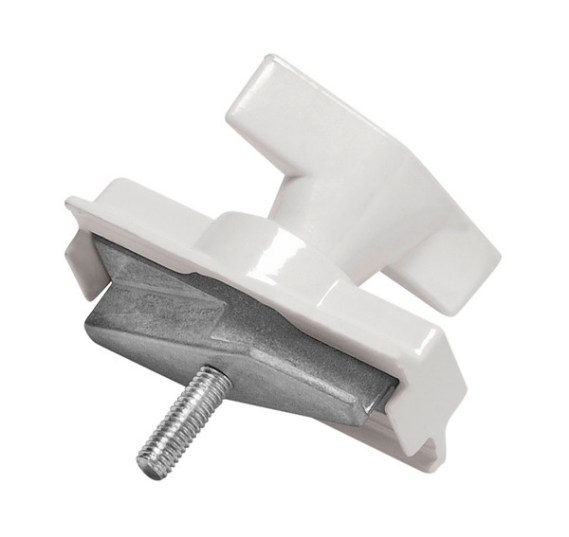

ADAPTATEURMÉCANIQUE

pour rail apparent triphasé S-TRACK 230 V, blanc trafic

Adaptateur d'ampoule mécanique pour le système de rail triphasé 230 V. L'adaptateur disponible en plusieurs versions de couleur est doté d'un trou pour les suspensions à tige avec un système de câbles en acier. Veuillez noter qu'à partir du 1er octobre 2018, le ton blanc change de RAL 9010 à RAL 9016 (blanc signalisation). Vous trouvez de plus amples informations dans la zone « Service » / Téléchargements.

INFORMATIONS TECHNIQUES

N° art.	1001395
Code IP	IP 20
Montage	Apparent
Infos de montage	Plafond,Rail pour plafond,Rail mural
Coloris	blanc
Longueur	6.6 cm
Largeur	6.6 cm
Hauteur	3.1 cm
Poids net	0.137 kg
Poids brut	0.146 kg
BIG WHITE, page	531