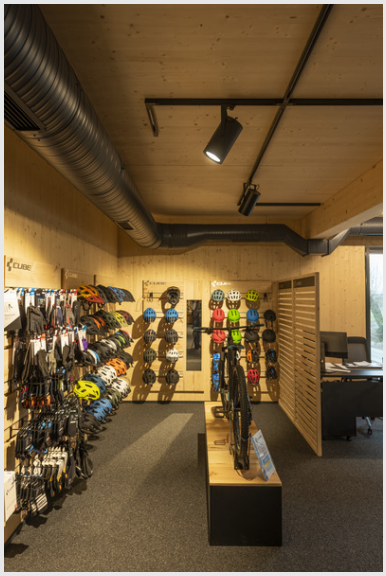

EURO SPOT TRACK

3000K, 60°, inkl. 3P.-Adapter

Dreh- und schwenkbarer Hochvolt LED-Strahler EURO SPOT TRACK in kompakter Ausführung mit passendem Adapter für das 3Phasen Hochvolt-Schienen-System. Innerhalb des zylindrischen Leuchtenkopfes ist werkseitig die LED Lichtquelle verbaut. Der in mehreren Gehäusefarben sowie Abstrahlwinkel verfügbare Strahler besticht durch seine schlichte und zeitlose Optik und die hohe Lichtausbeute.

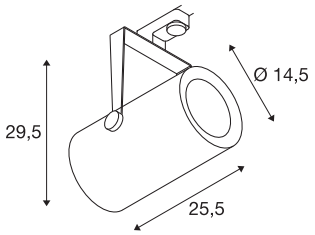

TECHNISCHE DATEN

Art. Nr.	1001481
IP Code	IP 20
Montage	Aufbau
Montagedetails	Decke
Primäre Nennspannung	220-240V ~50/60Hz
Sekundär Strom / Spannung	1500 mA
Schutzklasse	I
Wattage	61 W
Lumen	5500 lm
Lichtfarbtemperatur	3000 Kelvin
Abstrahlwinkel	60 °
Farbe	schwarz
Länge	25.5 cm
Höhe	29.5 cm
Durchmesser	14.5 cm
Nettogewicht	3.137 kg
Bruttogewicht	3.524 kg

Lichtquelle

920473	E