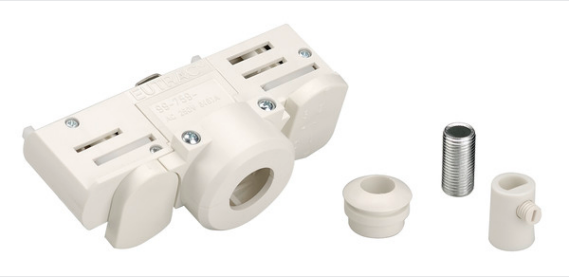

ADATTATOREPER SOS-PENSIONE

per binario alta tensione trifase, bianco traffico, incl. accessori di montaggio

Adattatore per il sistema a binario trifase ad alta tensione. Con l'adattatore disponibile in più colori è possibile collegare diverse lampade ad alto voltaggio esterne al sistema.

DATI TECNICI

Articolo	1001542
Codice IP	IP 20
Montaggio	Superficie
Dettagli di montaggio	Binario a soffitto,Binario a parete
Tensione nominale	220-240V ~50/60Hz V
Classe isolamento	I
Colore	bianco
Lunghezza	9.6 cm
Larghezza	3.5 cm
Altezza	4.5 cm
Peso netto	0.067 kg
Peso lordo	0.069 kg
BIG WHITE pagina	539