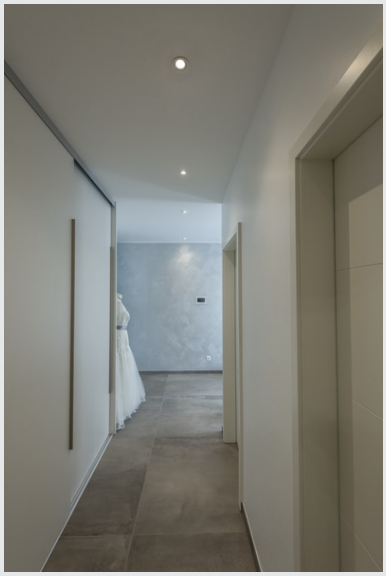

NEW TRIA 68

encastré de plafond intérieur, simple, rond, blanc, GU-10/QPAR51, 50W max, clips/lames ressorts

La version 230V ronde de notre gamme d'encastrés NEW TRIA est disponible dans les coloris blanc, noir et aluminium brossé. La plage d'inclinaison du spot encastré vous assure un positionnement libre du faisceau lumineux, que vous choisissiez d'utiliser une source halogène ou LED Retrofit. Spécialement conçu pour une dimension d'encastrement de 68mm, l'encastré NEW TRIA 68 est livré prêt pour le raccordement direct à la tension alternative 230V. Le produit est livré avec des lames ressorts et clips permettant d'adapter facilement le luminaire à chaque situation de montage.

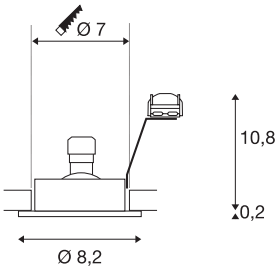

INFORMATIONS TECHNIQUES

Réf.	1001981
Douille	GU10
Nombre de douilles	1
Plage d'inclinaison	30 °
Orientable ou inclinable	pivotant
Code IP	IP 20
Montage	Encastrement
Détails de montage	Plafond
Tension nominale primaire	220-240V ~50/60Hz
Classe de protection	II
Puissance en watts	50 W
Coloris	blanc
Sortie lumineuse	direct
Hauteur	11 cm
Diamètre	8.2 cm
Poids net	0.153 kg
Poids brut	0.188 kg
Forme de découpe	rond
Profondeur d'encastrement	13.5 cm
Diamètre d'encastrement	7 cm

Source Préconisée

1005273	QPAR51 GU10 , ampoule LED, 6 W, 2200-2700 K, IRC90, 36°
1005079	Source LED QPAR51 , blanc, GU10, 3000K
1005076	Source LED QPAR51 , blanc, GU10, 2700K
1005082	Source LED QPAR51 , blanc, GU10, 4000K