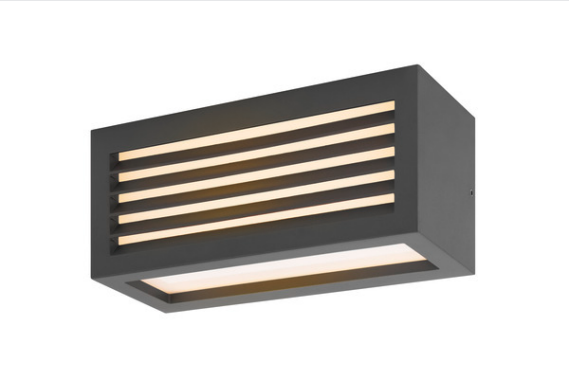

BOX_L

applique et plafonnier apparent LED outdoor, anthracite, IP44, 3000 K, 19 W

Applique BOX-L LED à 1 spot, en aluminium laqué et verre acrylique satiné, qui couvre les trois sorties de lumière. L'indice de protection IP44 signifie que ce luminaire peut être placé à l'extérieur. Le raccordement électrique de la lampe disponible en plusieurs version de couleur se fait directement au réseau 230 V.

INFORMATIONS TECHNIQUES

N° art.	1002035
Code IP	IP 54
Classe de résistance aux chocs	IK 05
Résistance au choc	0.7 Joule
Montage	Apparent
Infos de montage	Mur
Tension nominale primaire	100-277V ~50/60Hz
Courant / tension secondaire	500 mA
Indice de protection	I
Wattage	19 W
Température ambiante min.	-20 °C
Température ambiante max.	40 °C
Hauteur du courant d'appel	17 A
Durée du courant d'appel	35 µs
Effet stroboscopique (SVM)	0.01
Lumen	600 lm
Température de couleur	3000 Kelvin
Coloris	anthracite
Caractéristiques LXXBXX	L70B50
Durée de vie	30000 h
Faisceau lumineux	direct-indirect
Largeur	25 cm

Source Lumineuse

916326	E

Hauteur	11 cm
Profondeur	11 cm
Poids net	1.265 kg
Poids brut	1.4 kg
BIG WHITE, page	773