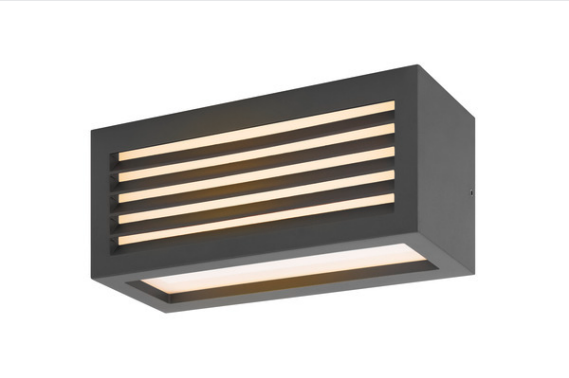

BOX_L

lampada a parete/plafone LED per esterni, antracite, IP44, 3000K, 19W

Incasso da parete LED monoemissione BOX-L composto da alluminio verniciato e acrilico satinato, che copre le tre finestre. Adatto per l'uso esterno grazie al grado di protezione IP44. La lampada, disponibile in più colori, si allaccia direttamente all'alimentazione elettrica da 230V.

DATI TECNICI

Articolo	1002035
Codice IP	IP 54
Classe di resistenza all'urto	IK 05
Resistenza all'urto	0.7 Joule
Montaggio	Superficie
Dettagli di montaggio	Parete
Tensione nominale primaria	100-277V ~50/60Hz
Corrente / tensione secondaria	500 mA
Classe isolamento	I
Wattaggio	19 W
Temperatura ambiente minima	-20 °C
Temperatura ambiente massima	40 °C
Livello di corrente di spunto	17 A
Durata della corrente di spunto	35 µs
Effetto stroboscopico (SVM)	0.01
Lumen	600 lm
Temperatura colore	3000 Kelvin
Colore	antracite
Dati LXXBXX	L70B50
Durata	30000 h
Emissione	diretto-indiretto
Larghezza	25 cm

Sorgente Luminosa

916326	E

Altezza	11 cm
Profondità	11 cm
Peso netto	1.265 kg
Peso lordo	1.4 kg
BIG WHITE pagina	773