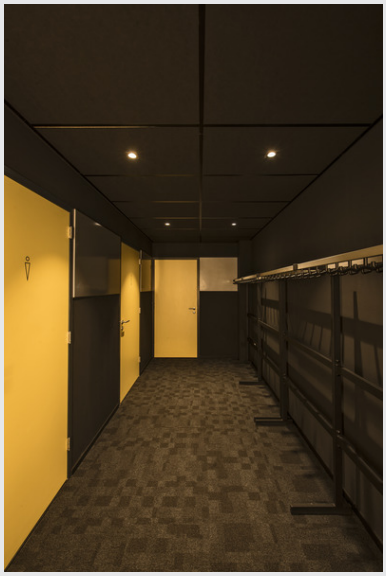

PATTA-I

zewnętrzna oprawa sufitowa wpuszczana LED, kształt prostopadłościanu, DL IP65, kolor czarny, 1800-3000 K

Innowacyjna oprawa wpuszczana PATTA-I jest przeznaczona do sufitów o grubości do 20 mm. Dzięki stopniowi ochrony IP65 można ją zastosować na zewnątrz lub w pomieszczeniach wilgotnych. Oprawa jest dostępna w kolorze czarnym, białym lub srebrnoszarym oraz w kształcie okrągłym lub kwadratowym. Barwę światła można indywidualnie regulować dzięki wydajnej diodzie LED z funkcją Dim to Warm. Lampę podłącza się poprzez wbudowany zasilacz LED bezpośrednio do napięcia sieciowego 230 V.

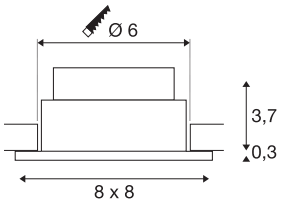

DANE TECHNICZNE

Nr artykułu	1002101
Kod IP	IP 20 / IP 65
Klasa odporności na uderzenia	IK 02
Odporność na uderzenia	0.2 Joule
Montaż	Wersja do wbudowania
Szczegóły dotyczące montażu	Wersja sufitowa
Ściemnialna	Tak
Technologia ściemniania	Dim-to-Warm,Fazowe sterowane narastająco,Fazowe sterowane malejąco
Pierwotne napięcie znamionowe	220-240V ~50/60Hz
Prąd / napięcie wtórny	350 mA
Klasy ochrony	II
Wydajność	7.3 W
Poziom prądu rozruchowego	2 A
Czas trwania prądu rozruchowego	40 µs
Efekt stroboskopowy (SVM)	0.02
Strumień świetlny	44-440 lm
Temperatura barwy światła	1800-3000 Kelvin
Kąt połowiczny rozpraszania	38 °
Kolor	czarny
CRI	95
Dane LXXBXX	L70B50
Okres użytkowania	30000 h

Źródła światła

916436	F

Długość	8 cm
Szerokość	8 cm
Wysokość	4 cm
Waga netto	0.237 kg
Waga brutto	0.29 kg
Forma do wycinania	Okrągły
Głębokość montażowa	6 cm
Średnica montażowa	6 cm
Strona BIG WHITE	244