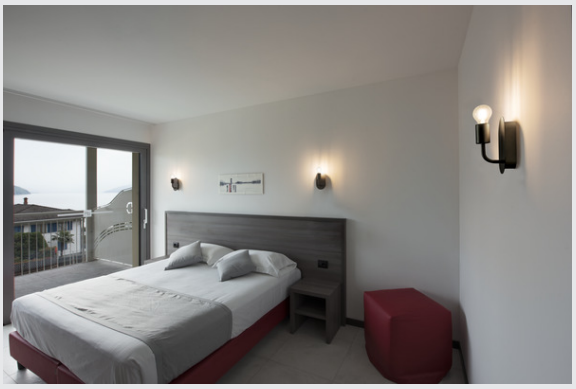

FITU WL

комнатный накладной настенный светильник, E27, черный, макс. 24 Вт

Настенный светильник FITU, входящий в систему MIX & MATCH, доступен в различных цветах. Семейство изделий FITU отличается разнообразными возможностями применения. Благодаря установленному патрону E27 в светильнике можно использовать светодиодные и энергосберегающие источники света. Прямое подключение к электросети напряжением 230 В.

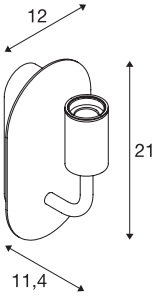

Технические характеристики

Тов. №	1002148
Патрон	E27
Количество патронов	1
IP Code	IP 20
Сборка	Накладной
Детали сборки	Стена
Номинальное первичное напряжение	220-240V ~50/60Hz
Класс защиты	I
Мощность	24 W
Максимальная температура окружающей среды	30 °C
Цвет	черный
Световое отверстие	рассеянный
Ширина	12 cm
Высота	21 cm
Глубина	11.4 cm
Вес нетто	0.834 kg
вес брутто	1.059 kg

Рекомендуемые осветители

1005305	A60 E27 Mirrorhead , светодиодный источник света, хромированный, 7,5 Вт, 2700K, CRI90, 180°
1005265	ST64 E27 , светодиодный источник света, золотистый, 7,5 Вт, 2500K, CRI90, 320°
1005303	A60 E27 , светодиодный источник света, прозрачный, 7,5 Вт, 2700K, CRI90, 320°
1005268	ST58 E27 , светодиодный источник света, прозрачный, 7,5 Вт, 2500K, CRI90, 320°