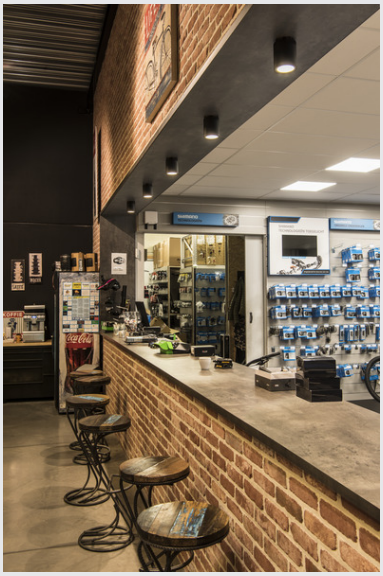

ENOLA_C CL

Luminaria de superficie de techo para exterior LED, antracita, IP55, 2000-3000K

La luminaria de techo purista ENOLA_C se compone de una construcción de aluminio y está equipada con una luz LED COB de alta potencia. Gracias al controlador LED incorporado, la conexión eléctrica se realiza directamente a una tensión eléctrica de 230 V. Gracias a la tecnología Dim-to-Warm instalada, el color de la luz puede regularse entre 2000 K y 3000 K. Esta luminaria incluye luces LED incorporadas.

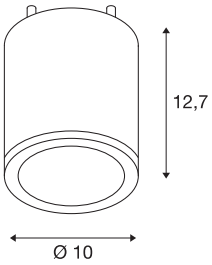

Datos técnicos

Art. N.º	1002154
Código IP	IP 55
Clase de resistencia al impacto	IK 05
Resistencia al impacto	0,69999999999999996 Joule
Montaje	Superficie
Detalles de montaje	Techo
Dimerizable	Sí
Tecnología de regulación	Corte de fase final
Voltaje nominal primario	220-240V ~50/60Hz
Corriente eléctrica / Tensión secundaria	350 mA
Clase de protección	I
Potencia	15 W
Nivel de corriente de entrada	4.1 A
Duración de la corriente de entrada	170 µs
Flujo luminoso	725 lm
Temperatura del color de la luz	2000-3000 Kelvin
Semiángulo de dispersión	35 °
Color	antracita
IRC	90
Datos LXXBXX	L70B50
Vida útil	30000 h
Distribución de la intensidad luminosa	de rotación simétrica

Salida de la luz	Directa
Altura	12.7 cm
Diámetro	10 cm
Peso neto	0.742 kg
Peso bruto	0.872 kg