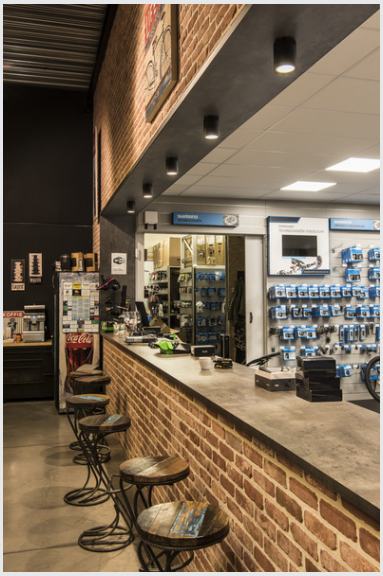

ENOLA C

plafonnier extérieur, anthracite, LED, 15W, 2000-3000-K, IP55, variable Triac

Le plafonnier épuré ENOLA_C présente une construction cylindrique en aluminium et intègre une puissante LED COB blanc chaud. L'alimentation LED intégrée permet le raccordement électrique direct sur le réseau 230V. La technologie « Dim to Warm » intégrée permet de régler la température de couleur de 2000K à 3000K. Ce luminaire comprend des lampes LED intégrées.

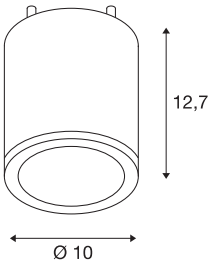

INFORMATIONS TECHNIQUES

Réf.	1002154
Code IP	IP 55
Classe de résistance aux chocs	IK 05
Résistance aux chocs	0,69999999999999996 Joule
Montage	En saillie
Détails de montage	Plafond
Variable	Oui
Technologie de variation de l'éclairage	Variateur en fin de phase
Tension nominale primaire	220-240V ~50/60Hz
Courant / tension secondaire	350 mA
Classe de protection	I
Puissance en watts	15 W
Hauteur du courant d'appel	4.1 A
Durée du courant d'appel	170 µs
Angle de rayonnement	35 °
Coloris	anthracite
IRC	90
Données LXXBXX	L70B50
Durée de vie	30000 h
Répartition de l'intensité lumineuse	rotosymétrique
Sortie lumineuse	direct
Hauteur	12.7 cm

Diamètre	10 cm
Poids net	0.742 kg
Poids brut	0.872 kg