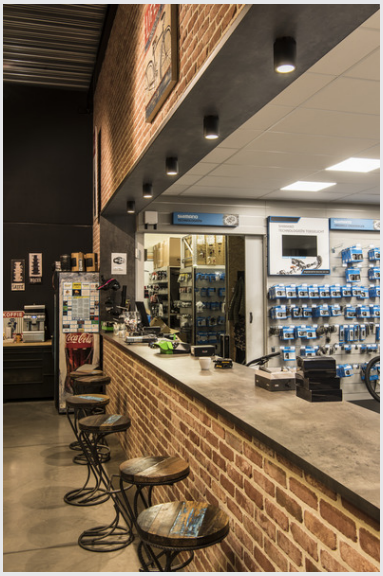

ENOLA_C CL

lampada a plafone LED per esterni, antracite, IP55, 2000-3000K

La lampada a plafone dalle linee puristiche ENOLA_C è formata da una struttura cilindrica in alluminio ed è dotata di un COB LED ad alte prestazioni. La lampada si collega direttamente alla rete elettrica da 230V tramite il driver LED integrato. Grazie alla tecnologia dim-to-warm integrata, è possibile regolare il colore della luce tra 2000K e 3000K. Questo apparecchio contiene lampade LED incassate.

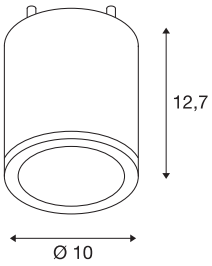

DATI TECNICI

Articolo	1002154
Codice IP	IP 55
Classe di resistenza all'urto	IK 05
Resistenza all'urto	0,69999999999999996 Joule
Montaggio	Superficie
Dettagli di montaggio	Soffitto
Dimmerabile	Si
Tecnologia del dimmering	Taglio di fase discendente
Tensione nominale primaria	220-240V ~50/60Hz
Corrente / tensione secondaria	350 mA
Classe isolamento	I
Wattaggio	15 W
Livello di corrente di spunto	4.1 A
Durata della corrente di spunto	170 µs
Angolo di emissione	35 °
Colore	antracite
CRI	90
Dati LXXBXX	L70B50
Durata	30000 h
Distribuzione dell'intensità luminosa	rotazione simmetrica
Emissione	diretto
Altezza	12.7 cm

Diametro	10 cm
Peso netto	0.742 kg
Peso lordo	0.872 kg