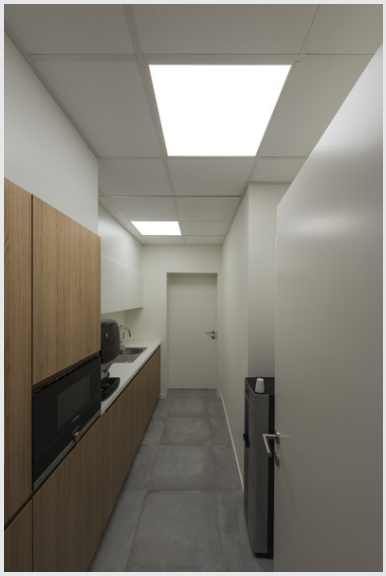

LED PANEL 620x620 Luminária de embutir no teto LED Indoor branco 3000K UGR<19

Com o LED PANEL 620 disponível em várias tonalidades de luz para tetos de grelha, propomos uma solução moderna e que ocupa pouco espaço para um tipo eficiente de iluminação base. Com este produto, consegue obter uma sensação de iluminação agradável, homogénea e anti-ofuscante. Aqui, é alcançado um ângulo de abertura de 19°.

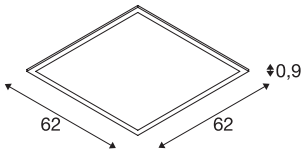

DADOS TÉCNICOS

Ref. n.º	1003073
IP Code	IP 20
Montagem	Montagem de embutir
Pormenores da montagem	Teto,Teto com acessórios
Corrente / Tensão secundária	1050 mA
Classe de proteção	III
Lúmen	4000 lm
Temperatura de cor da luz	3000 Kelvin
Ângulo de feixe	120 °
Cor	branco
CRI	90
UGR ≤	19
Dados LXXBXX	L70B50
Vida útil	50000 h
Distribuição da intensidade luminosa	axialmente simétrico
Saída de luz	direto
Risk Group	1
Comprimento	61.7 cm
Largura	61.7 cm
Altura	0.9 cm
Peso líquido	3.297 kg
Peso bruto	4.163 kg

Fonte de luz

916571	D

Acessórios

1002425	Unidade de alimentação LED MEDO 600 regulável DALI/1-10V
158791	ROSETA DE TETO , para LED PANEL, I-VIDUAL e I-VIDUAL LED PANEL, branca
158799	KIT DE SUSPENSÃO , para LED PANEL, I-VIDUAL e I-VIDUAL LED PANEL, cabo de aço e sistema de suspensão em Y
464804	UNIDADE DE ALIMENTAÇÃO LED , 40W, 1050 mA, triac com luz regulável

Forma de recorte	rectangular
Profundidade de montagem	5 cm
Página BIG WHITE	419