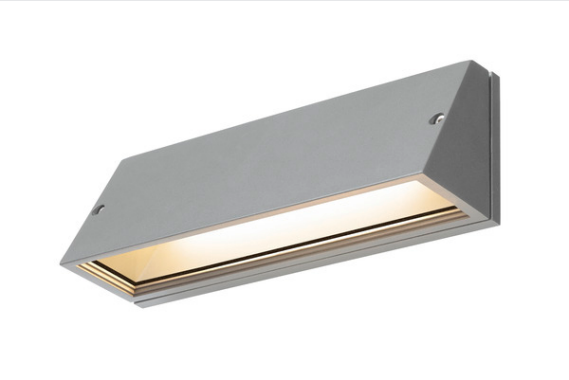

PEMA® WL

уличный светодиодный настенный накладной светильник, черный CCT 3000/4000K

Светодиодный настенный светильник PEMA WL изготовлен из лакированного алюминия и оснащен стеклом, за которым расположен встроенный светодиод. Светильник имеет высокую степень защиты и может использоваться вне помещений. С помощью встроенного переключателя CCT цветовую температуру можно во время установки менять между 3000K и 4000K. Светильник доступен в нескольких цветовых версиях и предназначен для прямого подключения к электросети напряжением 230 В. Это возможно благодаря установленному светодиодному драйверу.

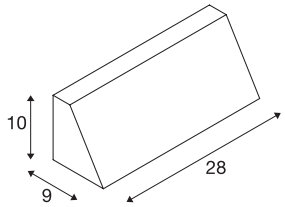

Технические характеристики

Тов. №	1003454
IP Code	IP 65
Класс ударопрочности	IK 02
Ударопрочность	0.2 Joule
Сборка	Накладной
Детали сборки	Стена
Номер сквозного монтажа проводки	10
Номинальное первичное напряжение	100-277V ~50/60Hz
Вторичный ток / напряжение	350 mA
Класс защиты	I
Мощность	14 W
Минимальная температура окружающей среды	-20 °C
Максимальная температура окружающей среды	40 °C
Уровень пускового тока	6 A
Продолжительность пускового тока	25 µs
Стробоскопический эффект (SVM)	0.02
Световой поток	1340/1420 lm
Цветовая температура	3000/4000 Kelvin
Цвет	серый
CRI	80

Источник света

916431	D

LXXBXX Данные	L70B50
Срок службы	30000 h
Ширина	28 cm
Высота	10 cm
Глубина	9 cm
Вес нетто	1.189 kg
вес брутто	1.331 kg
BIG WHITE Seite	759