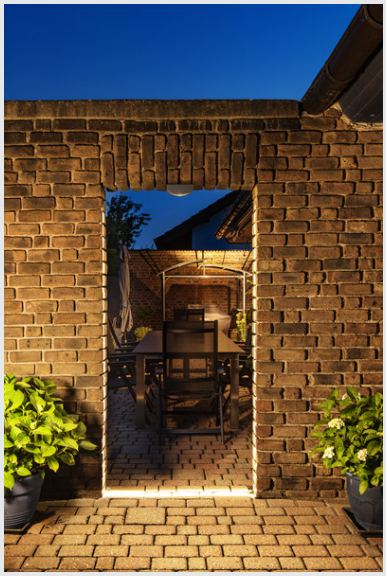

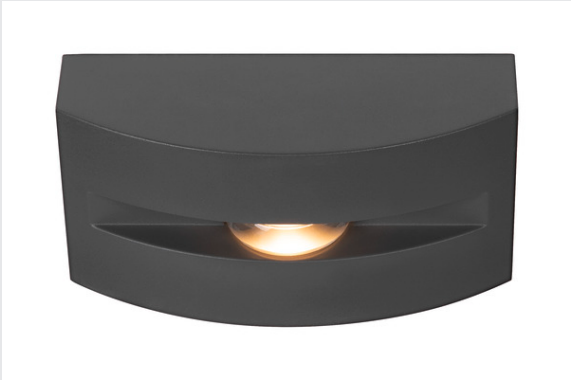

OUT-BEAM FRAME CW

zunanja LED stenska in stropna nadgradna svetilka, antracitna 3000K

Nadgradna svetilka za uporabo na prostem OUT-BEAM FRAME CW antracitno sive barve je idealna za svetlobne poudarke poslopij. Svetilka je namenjena uporabi v stanovanjskih stavbah in na javnih površinah. S svetilko OUT-BEAM FRAME CW lahko ustvarjate čudovite svetlobne učinke na spomeniških in sodobnih pročeljih. LED svetilka je zaradi pričakovane življenjske dobe 30.000 ur izjemno trajnostna in ne potrebuje veliko vzdrževanja.

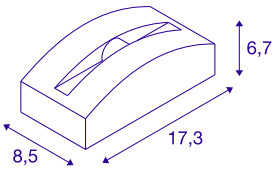

TEHNIČNI PODATKI

Št. art.	1003518
IP koda	IP 55
Kategorija odpornosti proti udarcem	IK 03
Odpornost proti udaru	0.35 Joule
Montaža	Nadgradnja
Podrobnosti montaže	Strop,Dno,Stena
Število ožičenj	10
Primarna nazivna napetost	100-240V ~50/60Hz
Sekundarni tok / napetost	700 mA
Zaščitni razred	I
El. moč	3.5 W
minimalna temperatura okolja	-20 °C
maksimalna temperatura okolja	40 °C
Raven zagonskega toka	15 A
Trajanje zagonskega toka	300 µs
Stroboskopski učinek (SVM)	0
Lumni	60 lm
Barvna temperatura	3000 Kelvin
Kot sevanja	5 °
Barva	antracit
CRI	80
LXXBXX podatki	L70B50

Svetlobnega Vira

916607	G

Življenjska doba	30000 h
Svetenje	neposredno
Risk Group	1
Dolžina	17.3 cm
Širina	8.5 cm
Višina	6.7 cm
Neto teža	0.61 kg
Bruto teža	0.653 kg
BIG WHITE Stran	811