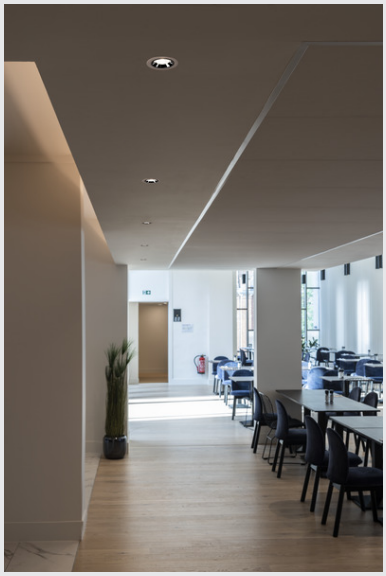

NUMINOS® MOVE DL L

plafonnier encastré à LED indoor blanc / chromé 3000 K 55 ° inclinable et pivotant

NUMINOS est le système de luminaires parfaitement coordonné de la marque SLV et allie fonctionnalité, design et technologie. Les nombreux downlights et spotlights vous donnent la possibilité de créer des milliers d'aménagements lumineux. Tout comme avec le plafonnier encastré NUMINOS® MOVE DL L qui séduit avec sa qualité de finition et de lumière. Idéal pour un éclairage harmonieux, moderne et compacte qui met les objets de la pièce en évidence. Le plafonnier encastré parvient à convaincre avec une puissance de 25,41 watts, une intensité lumineuse de 2200 lumens, une température de couleur de 3000 kelvins et un bon indice de rendu des couleurs de plus de 90. Le montage se fait ensuite en un tour de main. Quand allez-vous vous décider pour la diversité modulaire de SLV?

INFORMATIONS TECHNIQUES

N° art.	1003669
Nombre de sorties lumineuses différentes	1
Pivotant ou inclinable	Rotatif et pivotant
Code IP	IP 20
Classe de résistance aux chocs	IK 02
Résistance au choc	0.2 Joule
Montage	Encastré
Infos de montage	Plafond
Courant / tension secondaire	700 mA
Indice de protection	III
Wattage	25.41 W
Température ambiante min.	-20 °C
Température ambiante max.	40 °C
Lumen	2200 lm
Température de couleur	3000 Kelvin
Angle faisceau	55 °
Coloris	blanc
CRI	90
UGR ≤	19
Caractéristiques LXXBXX	L80B50
Durée de vie	50000 h
Répartition de l'intensité lumineuse	rotosymétrique

Source Lumineuse

791822	E

Accessoires

1006148	Numinos® L Bague de réduction , rond 240/150 mm blanc
1006149	Numinos® L Bague de réduction , d'angle 240/150 mm noir
1004062	Driver LED , 21-29,5 W 500 / 600 / 700 mA
1004795	NUMINOS® L , diffuseur Prisma
1004796	NUMINOS® L , diffuseur Frosted
1006460	Driver LED-Bridge , 42 W, 700 mA pour NUMINOS®, avec interface radio pour le module RF, DALI
1004794	NUMINOS® L , diffuseur Ellipse
1006150	Numinos® L Bague de réduction , d'angle 240/150 mm blanc
1006454	Module RF Casambi pour driver LED Bridge , single color
1006199	Module RF Zigbee pour driver LED Bridge DALI , single color
1006147	Numinos® L Bague de réduction , rond 240/150 mm noir
1004070	Driver LED , 40 W 700 mA DALI
1004797	NUMINOS® L , diffuseur Wabe
1004065	Driver LED , 30 W 700 mA

Faisceau lumineux	direct
Risk Group	1
Hauteur	9.5 cm
Diamètre	16 cm
Poids net	0.54 kg
Poids brut	0.68 kg
Forme de la découpe	rond
Profondeur d'encastrement	10.5 cm
Diamètre d'encastrement	14.5 cm
BIG WHITE, page	87