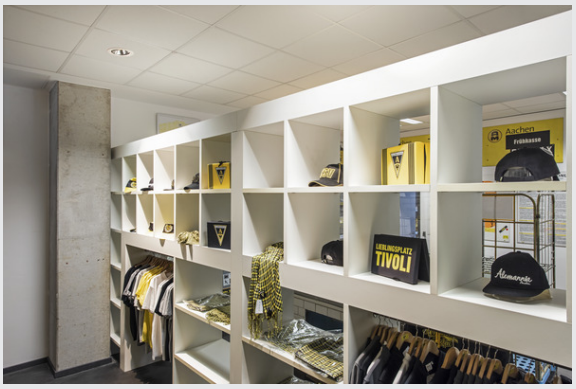

NUMINOS

encastré de plafond intérieur, 20°, blanc/chrome, LED, 3000K, orientable

Le système de luminaires NUMINOS de chez SLV allie la fonction, le design et la technique de façon parfaite et ingénieuse. Ainsi, avec les différents Downlights et Spots, vous expérimentez mille possibilités de conception d'éclairage Mais aussi avec le plafonnier encastré NUMINOS® MOVE DL XL qui séduit par son excellente qualité de finition et de lumière. Idéal pour un éclairage harmonieux, moderne et économisant de la place qui met l'accent sur les objets ou attire le regard dans la pièce. Pour cela, le plafonnier encastré peut séduire avec une consommation de 37,4 watts, une intensité lumineuse de 3 500 lumens, une température de couleur de 3 000 Kelvin et un indice de rendu des couleurs élevé supérieur à 90. L'installation facile n'est alors plus qu'une simple formalité. Qu'attendez-vous pour choisir la diversité modulaire de SLV ?

INFORMATIONS TECHNIQUES

Réf.	1003735
Nombre de sorties lumineuses différentes	1
Orientable ou inclinable	Dispositif rotatif et pivotant
Code IP	IP 20
Classe de résistance aux chocs	IK 02
Résistance aux chocs	0.2 Joule
Montage	Encastrement
Détails de montage	Plafond
Courant / tension secondaire	1050 mA
Classe de protection	III
Puissance en watts	37.4 W
Température ambiante minimale	-20 °C
Température ambiante maximale	40 °C
Lumen	3500 lm
Température de couleur	3000 Kelvin
Angle de rayonnement	20 °
Coloris	blanc
IRC	90
UGR ≤	19
Données LXXBXX	L80B50
Durée de vie	50000 h
Répartition de l'intensité lumineuse	symétrique

Source Lumineuse

791823	E

Accessoires

1006152	Numinos® XL Bague de réduction , rond, 240/180 mm, blanc
1006151	Numinos® XL Bague de réduction , rond, 240/180 mm, noir
1004800	NUMINOS , diffuseur satiné, intérieur, IV
1004071	Alimentation LED , intérieur, blanc, 1050mA, 4,2-50W, variable Dali
1006454	Module RF Casambi pour driver Bridge LED , single color
1006154	Numinos® XL Bague de réduction , carré, 240/180 mm, blanc
1006199	Module RF Zigbee pour driver Bridge LED DALI , single color
1004798	NUMINOS , diffuseur ellipse, intérieur, IV, transparent
1006153	Numinos® XL Bague de réduction , carré, 240/180 mm, noir
1004059	Alimentation LED , intérieur, noir, 40W
1006461	Driver Bridge LED , 42W, 1050mA pour NUMINOS®, interface radio pour module RF, DALI inclus
1004066	Alimentation LED , intérieur, blanc, 1000mA, 28-40W, variable Triac
1004801	NUMINOS , diffuseur nid d'abeille, intérieur, IV, noir
1004799	NUMINOS , diffuseur prisme, intérieur, IV, transparent

Sortie lumineuse	direct
Risk Group	1
Hauteur	11.8 cm
Diamètre	19 cm
Poids net	0.7 kg
Poids brut	0.89 kg
Forme de découpe	rond
Profondeur d'encastrement	13 cm
Diamètre d'encastrement	17.5 cm
Page du BIG WHITE	87