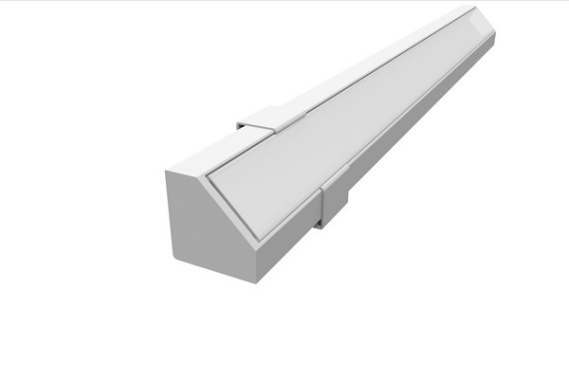

GRAZIA 10 EDGE

2 m blanc

Le profilé GRAZIA EDGE s'intègre parfaitement dans tous les coins. La combinaison du profilé GRAZIA EDGE avec le GRAZIA FLEXSTRIP vous permet de mettre en œuvre une grande variété de scénarios d'éclairage. Dans la conception SLV interne, le profilé EDGE est disponible dans une longueur de 2 mètres avec les caches d'extrémité et clips de montage correspondants. Il n'est, en outre, pas uniquement destiné au secteur privé. La conception créative d'espace avec lumière ne connait aucune limite.

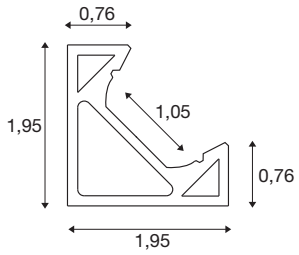

INFORMATIONS TECHNIQUES

N° art.	1004890
Code IP	IP20
Montage	Apparent
Infos de montage	Plafond,Mur
Coloris	blanc
Longueur	200 cm
Largeur	1.95 cm
Hauteur	1.95 cm
Poids net	0.568 kg
Poids brut	0.877 kg
BIG WHITE, page	570

Accessoires

1000468	PLAQUE DE RECOUVREMENT , pour GRAZIA 10, version plate, 2m, givré
1000469	PLAQUE DE RECOUVREMENT , pour GRAZIA 10, version plate, 2m, satiné
1000466	PLAQUE DE RECOUVREMENT , pour GRAZIA 10, version plate, 2m, laiteux
1000467	PLAQUE DE RECOUVREMENT , pour GRAZIA 10, version plate, 2m, transparent
1004895	GRAZIA 10 EDGE , clips de montage
1004894	GRAZIA 10 EDGE , cache d'extrémité blanc