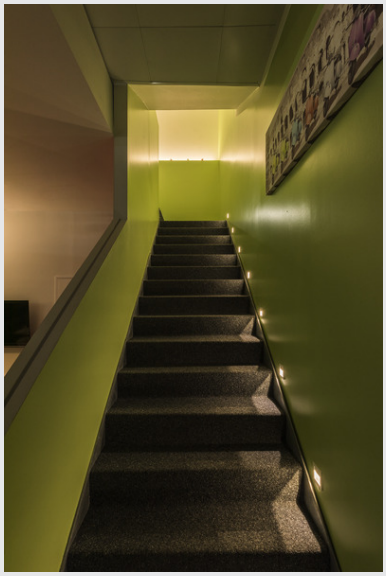

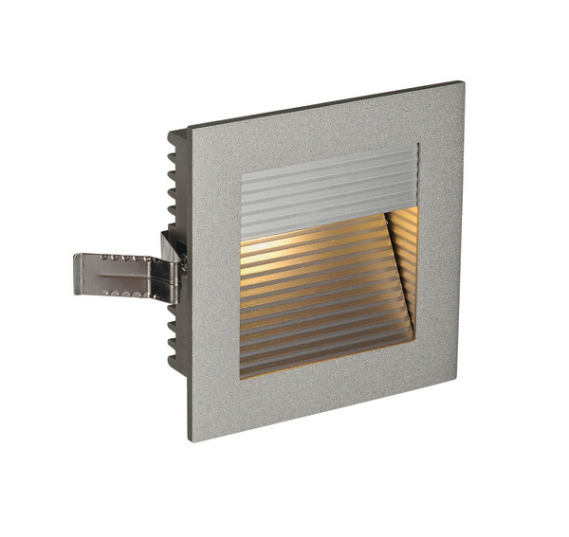

Spot encastré FRAME CURVE

LED, 3000 K, carré, gris argenté, ressorts à lames incl.

Avec notre série FRAME, nous vous proposons une solution d'éclairage peu encombrante pour un montage sur le mur et le plafond. La version LED équipée d'une LED durable est disponible dans les couleurs de lumière blanc neutre et blanc chaud. Pour le fonctionnement du FRAME CURVE, un driver à courant constant de 350 mA est requis. Pour simplifier le câblage, un bornier fait partie des accessoires disponibles en option, au même titre que le boîtier d'encastrement et le cadre d'encastrement. Cette lampe contient des ampoules LED incorporées.

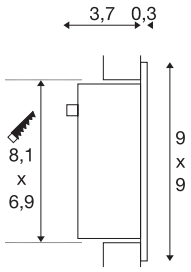

INFORMATIONS TECHNIQUES

N° art.	111292
Code IP	IP 20
Montage	Encastré
Infos de montage	Mur
Courant / tension secondaire	350 mA
Indice de protection	III
Wattage	1 W
Rendement opérationnel (LOR)	0,89
Lumen	60 lm
Température de couleur	3000 Kelvin
Coloris	gris
CRI	90
Caractéristiques LXXBXX	L70B50
Durée de vie	30000 h
Répartition de l'intensité lumineuse	asymétrique
Faisceau lumineux	direct
Largeur	9 cm
Hauteur	9 cm
Profondeur	4 cm
Poids net	0.14 kg
Poids brut	0.198 kg
Forme de la découpe	carré

Source Lumineuse

954799	G

Accessoires

111861	RALLONGE DE CÂBLE , pour l'article avec connecteur 350 mA, 1 m
112781	BOÎTIER D'ENCASTREMENT pour FRAME BASIC , FLAT FRAME BASIC, FLAT FRAME CURVE et FRAME CURVE
111850	BORNIER , 3 sorties avec deux ponts, noir, max. 350 mA
112780	CADRE D'ENCASTREMENT pour FRAME BASIC , FLAT FRAME BASIC, FLAT FRAME CURVE et FRAME CURVE
1007270	Driver LED 3 W , 350 mA avec prise AMP

Longueur d'encastrement	8.1 cm
Largeur d'encastrement	6.9 cm
Profondeur d'encastrement	4.5 cm
BIG WHITE, page	239