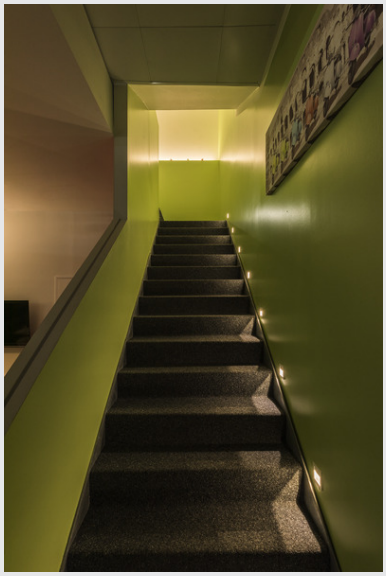

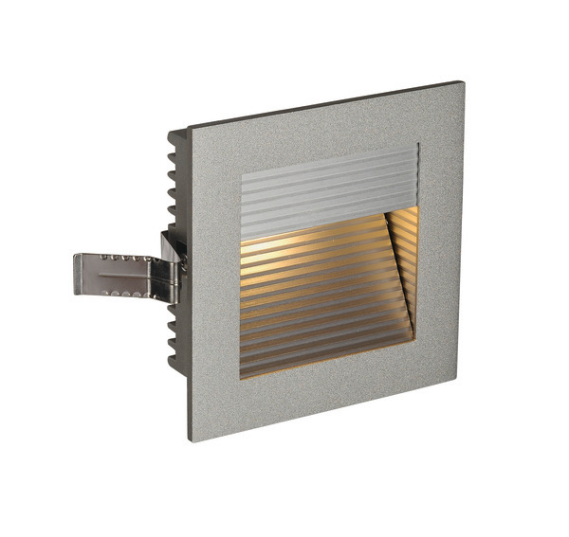

FRAME CURVE

встраиваемый светильник, светодиодный, 3000K, прямоугольный, серебристо-серый, плоские пружинные зажимы в комплекте

Наша серия FRAMW представляет собой компактное световое решение для установки на стенах и потолках. Светодиодная версия оснащена долговечным светодиодом и доступна с разными цветовыми температурами: нейтральный белый и теплый белый. Для работы FRAME CURVE необходим подходящий генератор постоянного тока 350 мА. Дополнительные аксессуары включают монтажную коробку, рамку для скрытого монтажа и штепсельную колодку для упрощения монтажа электропроводки. Этот светильник оснащен встроенными светодиодными лампами.

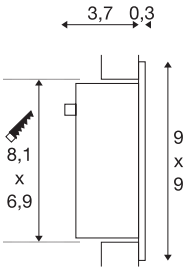

Технические характеристики

Тов. №	111292
IP Code	IP 20
Сборка	Встраиваемый
Детали сборки	Стена
Вторичный ток / напряжение	350 mA
Класс защиты	III
Мощность	1 W
Операционная эффективность (LOR)	0,89
Световой поток	60 lm
Цветовая температура	3000 Kelvin
Цвет	серый
CRI	90
LXXBXX Данные	L70B50
Срок службы	30000 h
Распределение силы света	асимметричный
Световое отверстие	прямой
Ширина	9 cm
Высота	9 cm
Глубина	4 cm
Вес нетто	0.14 kg
вес брутто	0.198 kg
Форма сечения	квадратный

Источник света

954799	G

Аксессуары

111861	УДЛИНИТЕЛЬ КАБЕЛЯ , для моделей с разъемом 350 мА, 1 м
112781	ВСТРОЕННАЯ РОЗЕТКА , для FRAME BASIC, FLAT FRAME BASIC, FLAT FRAME CURVE и FRAME CURVE
111850	ШТЕПСЕЛЬНАЯ КОЛОДКА , 3 выхода, два моста, черная, макс. 350 мА
112780	РАМА ДЛЯ СКРЫТОГО МОНТАЖА , для FRAME BASIC, FLAT FRAME BASIC, FLAT FRAME CURVE и FRAME CURVE
1007270	Светодиодный драйвер , 3 Вт, 350 мА, разъем AMP в комплекте

Установочная длина	8.1 cm
Установочная ширина	6.9 cm
Установочная глубина	4.5 cm
BIG WHITE Seite	239