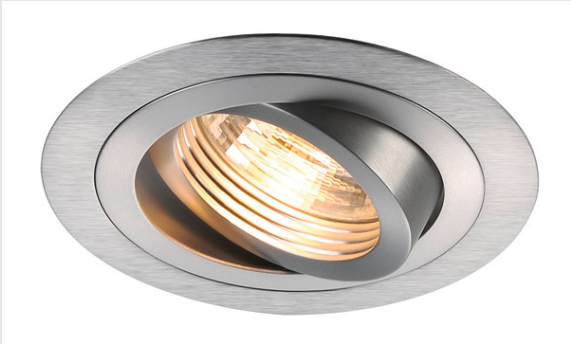

NEW TRIA 78

encastré de plafond intérieur, simple, rond, alu brossé, GU10/QPAR51, 50W max, clips ressorts

La version 230V ronde de notre gamme d'encastrés NEW TRIA est disponible dans les coloris noir, blanc et aluminium brossé. La grande plage d'orientation et d'inclinaison du spot encastré vous assure un positionnement libre du faisceau lumineux, que vous choisissiez d'utiliser une source halogène ou LED Retrofit. L'installation s'effectue au moyen de clips ressorts intégrés. L'encastré NEW TRIA 1 est livré prêt pour le raccordement direct à la tension alternative 230V.

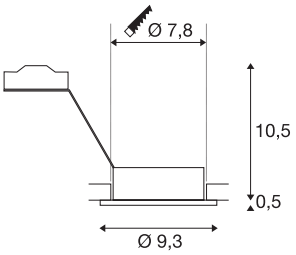

INFORMATIONS TECHNIQUES

Réf.	111360
Douille	GU10
Nombre de douilles	1
Plage d'inclinaison	30 °
Plage de rotation horizontale	360 °
Orientable ou inclinable	Dispositif rotatif et pivotant
Code IP	IP 20
Montage	Encastrement
Détails de montage	Plafond
Tension nominale primaire	220-240V ~50/60Hz
Classe de protection	II
Puissance en watts	50 W
Coloris	alu
Sortie lumineuse	direct
Hauteur	11 cm
Diamètre	9.3 cm
Poids net	0.167 kg
Poids brut	0.205 kg
Forme de découpe	rond
Profondeur d'encastrement	12.5 cm
Diamètre d'encastrement	7.8 cm

Source Préconisée

1005075	Source LED QPAR51 , gris, GU10, 2700K
1005081	Source LED QPAR51 , gris, GU10, 4000K
1005273	QPAR51 GU10 , ampoule LED, 6 W, 2200-2700 K, IRC90, 36°
1005078	Source LED QPAR51 , gris, GU10, 3000K