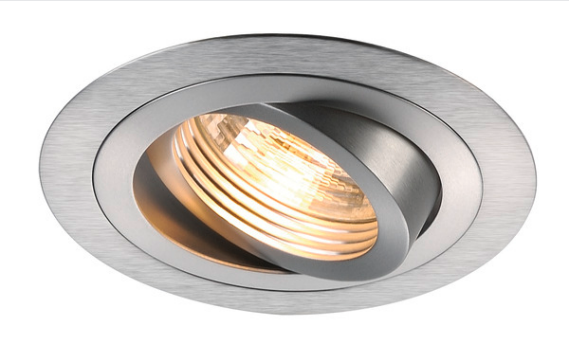

NEW TRIA 1

incasso, monoemissione, QPAR51, rotondo, alluminio spazzolato, max. 50W, incl. clip di fissaggio

La versione rotonda ad alto voltaggio dei nostri apprezzati incassi della serie NEW TRIA è disponibile con alloggiamento di colore nero, bianco e alluminio spazzolato. L'ampio raggio di rotazione e orientamento del faretto da incasso consente un orientamento personalizzato del cono di luce, indipendentemente dal tipo di lampade a cui si desidera abbinare: alogene oppure LED. Si monta con clip di fissaggio incorporate in fabbrica. L'incasso NEW TRIA 1 viene fornita pronta per il collegamento diretto alla corrente alternata da 230V.

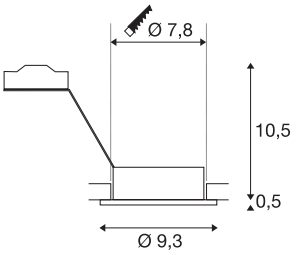

DATI TECNICI

Articolo	111360
Attacco	GU10
Numero di attacchi	1
Orientabilità	30 °
Raggio di rotazione orizzontale	360 °
Girevole od orientabile	Ruotabile e orientabile
Codice IP	IP 20
Montaggio	Incasso
Dettagli di montaggio	Soffitto
Tensione nominale primaria	220-240V ~50/60Hz
Classe isolamento	II
Wattaggio	50 W
Colore	alluminio
Emissione	diretto
Altezza	11 cm
Diametro	9.3 cm
Peso netto	0.167 kg
Peso lordo	0.205 kg
Forma dello scasso	rotonda
Profondità d'incasso	12.5 cm
Diametro d'incasso	7.8 cm

Lampadina consigliata

1005075	Sorgente luminosa LED QPAR51 , GU10 2700K, grigio
1005081	Sorgente luminosa LED QPAR51 , GU10, 4000K, grigio
1005273	QPAR51 GU10 , sorgente luminosa a LED 6W 2200 2700K CRI90 36°
1005078	Sorgente luminosa LED QPAR51 , GU10, 3000K, grigio