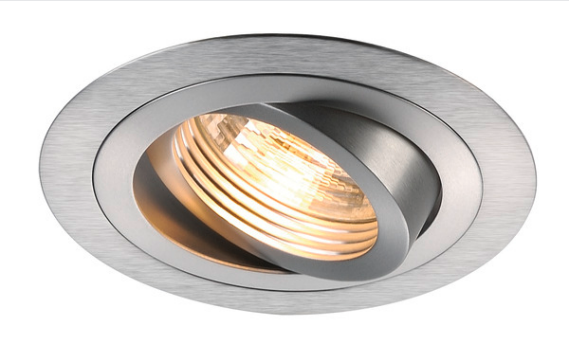

NEW TRIA 1

incasso, monoemissione, QPAR51, rotondo, alluminio spazzolato, max. 50W, incl. molle a balestra

La versione rotonda ad alto voltaggio dei nostri apprezzati incassi della serie NEW TRIA è disponibile con alloggiamento di colore nero, bianco e alluminio spazzolato. L'ampio raggio di rotazione e orientamento del faretto da incasso consente un orientamento personalizzato del cono di luce, indipendentemente dal tipo di lampade a cui si desidera abbinare: alogene oppure LED. Si monta con molle a balestra incorporate in fabbrica. L'incasso NEW TRIA viene fornito pronto per il collegamento diretto alla corrente alternata da 230V.

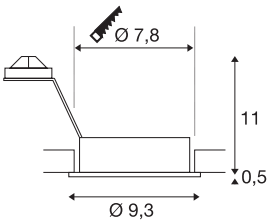

DATI TECNICI

Articolo	111716
Attacco	GU10
Numero di attacchi	1
Orientabilità	30 °
Raggio di rotazione orizzontale	360 °
Girevole od orientabile	Ruotabile e orientabile
Codice IP	IP 20
Montaggio	Incasso
Dettagli di montaggio	Soffitto
Tensione nominale primaria	220-240V ~50/60Hz
Classe isolamento	II
Wattaggio	50 W
Colore	alluminio
Emissione	diretto
Altezza	11.5 cm
Diametro	9.3 cm
Peso netto	0.173 kg
Peso lordo	0.212 kg
Forma dello scasso	rotonda
Profondità d'incasso	13 cm
Diametro d'incasso	7.8 cm

Lampadina consigliata

1005075	Sorgente luminosa LED QPAR51 , GU10 2700K, grigio
1005081	Sorgente luminosa LED QPAR51 , GU10, 4000K, grigio
1005273	QPAR51 GU10 , sorgente luminosa a LED 6W 2200 2700K CRI90 36°
1005078	Sorgente luminosa LED QPAR51 , GU10, 3000K, grigio