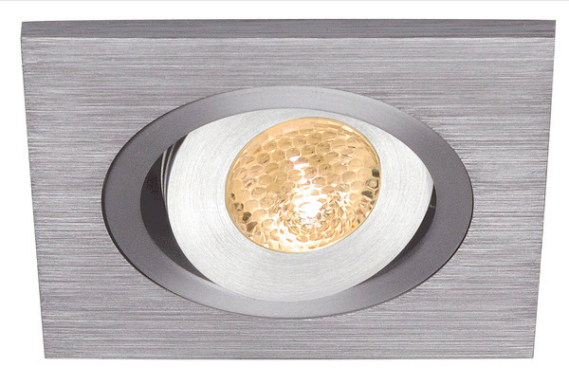

LELEX 1

luminaria integrada, led, 3000 K, angular, aluminio cepillado

La luminaria integrada LELEX 1 destaca por su baja profundidad de empotrado y, por eso, es óptima para el uso en armarios y otros muebles. Un diodo led de larga duración con una potencia de 1 W proporciona la intensidad luminosa necesaria y está disponible a elección en los colores de luz blanco neutro y cálido. Para el funcionamiento de la luminaria empotrada se necesita un controlador de corriente constante adecuado con 350 mA. Esta luminaria contiene ledes incorporados.

Datos técnicos

Art. N.º	111872
Giratoria u orientable	orientable
Código IP	IP 20
Montaje	Empotrado
Detalles de montaje	Techo
Corriente eléctrica / Tensión secundaria	350 mA
Clase de protección	III
Color	aluminio
IRC	80
Distribución de la intensidad luminosa	de rotación simétrica
Salida de la luz	Directa
Longitud	6 cm
Anchura	6 cm
Altura	2 cm
Peso neto	0.098 kg
Peso bruto	0.125 kg
Forma de la estructura	ronda
Profundidad del montaje	3.5 cm
Diámetro de montaje	5.3 cm

Accesorios

111850	REGLETA DE CONEC-TORES , 3 salidas, con dos puentes, negro, 350 - mA como máximo