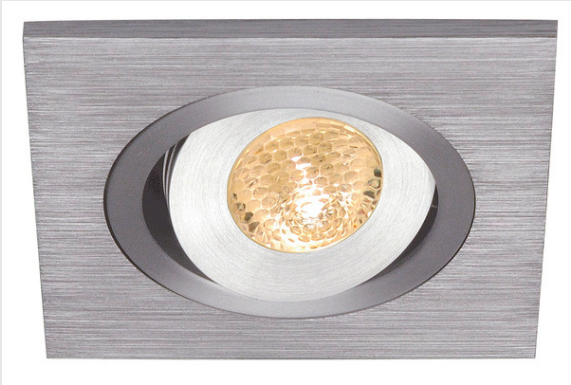

LELEX 1

luminária de embutir, LED, 3000K, angular, alumínio escovado

A luminária de embutir LELEX 1 persuade pela profundidade de embutimento reduzida, sendo por isso ideal para ser usada em armários e outras peças de mobiliário. Um díodo LED de longa duração com uma potência de 1W contribui para a intensidade de iluminação necessária e está opcionalmente disponível nas cores de luz branco neutro e branco quente. O funcionamento da luminária de embutir requer uma unidade de controlo de corrente constante adequada com 350mA.

DADOS TÉCNICOS

Ref. n.º	111872
Giratório ou Articulável	giratório
IP Code	IP 20
Montagem	Montagem de embutir
Pormenores da montagem	Teto
Corrente / Tensão secundária	350 mA
Classe de proteção	III
Cor	Alumínio
CRI	80
Distribuição da intensidade luminosa	rotacionalmente simétrico
Saída de luz	direto
Comprimento	6 cm
Largura	6 cm
Altura	2 cm
Peso líquido	0.098 kg
Peso bruto	0.125 kg
Forma de recorte	redonda
Profundidade de montagem	3.5 cm
Diâmetro de montagem	5.3 cm

Acessórios

111850	BLOCO DE TOMADAS , 3 saídas com duas pontes, preto, máx. 350 mA