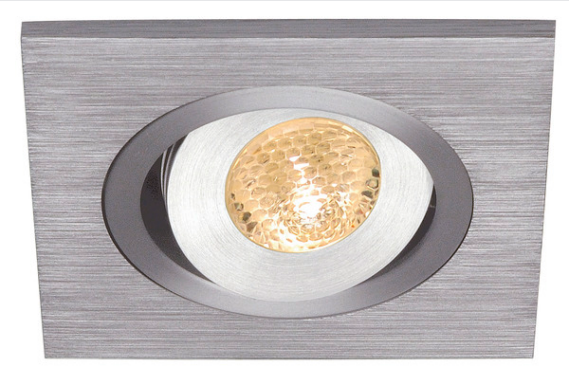

LELEX 1

встраиваемый светильник, светодиодный, 3000 K, квадратный, шлифованный алюминий

Встраиваемый светильник LELEX 1 отличается малой глубиной монтажа и поэтому идеально подходит для использования в шкафах и других предметах мебели. Долговечный светодиод мощностью 1 Вт обеспечивает необходимую освещенность и доступен с нейтральным белым или теплым белым цветом свечения на выбор. Для работы встраиваемого светильника необходим подходящий генератор постоянного тока 350 мА. Этот светильник оснащен встроенными светодиодными лампами.

Технические характеристики

Тов. №	111872
С регулировкой наклона и поворота	С регулировкой наклона
IP Code	IP 20
Сборка	Встраиваемый
Детали сборки	Потолок
Вторичный ток / напряжение	350 mA
Класс защиты	III
Цвет	Алюминий
CRI	80
Распределение силы света	с симметрией относительно оси вращения
Световое отверстие	прямой
Длина	6 cm
Ширина	6 cm
Высота	2 cm
Вес нетто	0.098 kg
вес брутто	0.125 kg
Форма сечения	круглый
Установочная глубина	3.5 cm
Установочный диаметр	5.3 cm

Аксессуары

111850	ШТЕПСЕЛЬНАЯ КОЛОДКА , 3 выхода, два моста, черная, макс. 350 мА