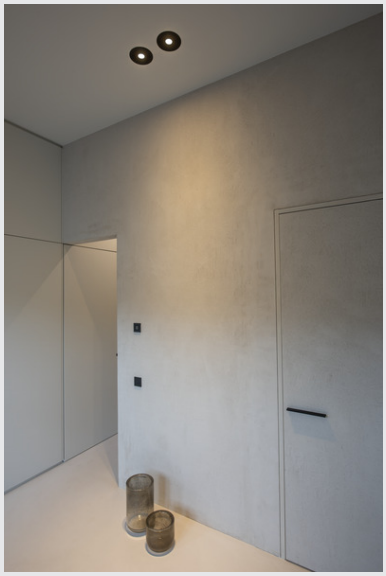

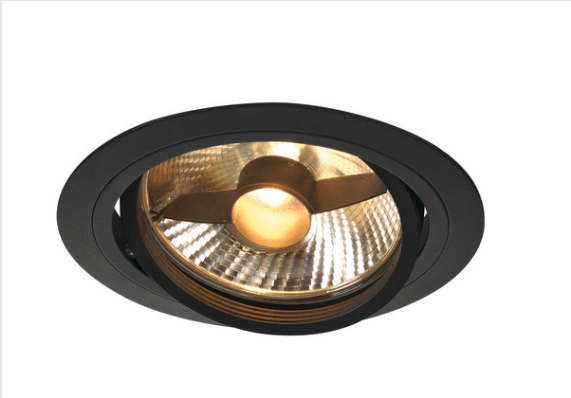

NEW TRIA 150

encastré de plafond intérieur, simple, rond, noir mat, GU10/QPAR111, 75W max, lames ressorts

La version ES111 ronde 230V de notre gamme d'encastrés NEW TRIA est disponible dans les coloris noir mat, blanc mat et aluminium brossé. La grande plage d'orientation et d'inclinaison du spot encastré vous assure un positionnement libre du faisceau lumineux, que vous choisissiez d'utiliser une source halogène ou LED Retrofit. L'encastré NEW TRIA est livré prêt pour le raccordement direct à la tension alternative 230V.

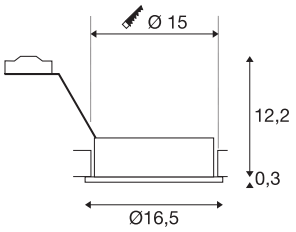

INFORMATIONS TECHNIQUES

Réf.	113550
Douille	GU10
Source	QPAR111
Nombre de douilles	1
Lampes incluses	Non
Plage d'inclinaison	30 °
Plage de rotation horizontale	360 °
Orientable ou inclinable	Dispositif rotatif et pivotant
Code IP	IP 20
Montage	Encastrement
Détails de montage	Plafond
Tension nominale primaire	220-240V ~50/60Hz
Classe de protection	I
Puissance en watts	75 W
Coloris	noir
Sortie lumineuse	direct
Hauteur	12.5 cm
Diamètre	16.5 cm
Poids net	0.381 kg
Poids brut	0.482 kg
Forme de découpe	rond
Profondeur d'encastrement	12.5 cm

Diamètre d'encastrement	15 cm
Page du BIG WHITE	145

Source Préconisée

1005274	QPAR111 GU10 , ampoule LED, transparent, 8 W, 2700 K, IRC90, 38°
1005298	Source LED , QPAR111 GU10 12 W 680 lm 3000 K IRC 90 55° variable
1005297	Source LED , QPAR111 GU10 12 W 670 lm 2700 K IRC 90 55° variable
1005299	Source LED , QPAR111 GU10 12 W 750 lm 4000 K IRC 90 55° variable