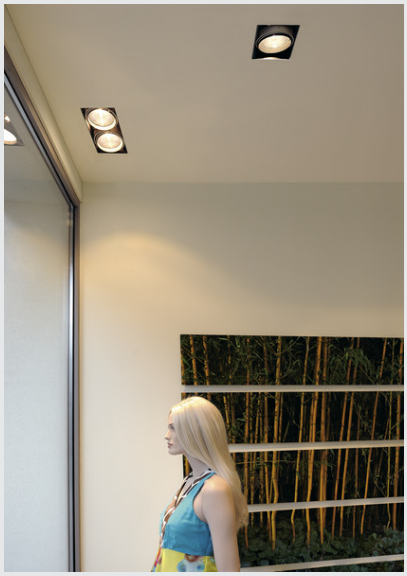

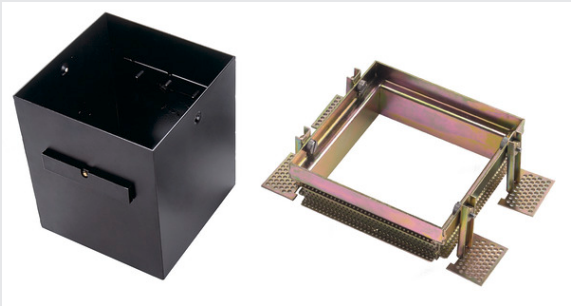

MARCO EMPOTRADO 1 FRAMELESS

para AIXLIGHT PRO, angular, negro, La./An./Al. 15,5/15,5/18,5 cm, incl. marco empotrado

El MARCO EMPOTRADO 1 FRAMELESS, de la serie AIXLIGHT PRO, es el inicio de un sistema de empotrado de techo profesional y modular para techos huecos con un grosor del material de 20 mm como máximo y está destinado al uso de módulos de luminarias individuales. El sistema sin marco proporciona un fuerte efecto.

Datos técnicos

Art. N.º	115151
Código IP	IP 20
Montaje	Empotrado
Detalles de montaje	Techo
Color	negro
Longitud	15.5 cm
Anchura	15.5 cm
Profundidad	18.5 cm
Peso neto	2.273 kg
Peso bruto	2.503 kg
Forma de la estructura	angular
Longitud de montaje	19 cm
Anchura de montaje	19 cm
Profundidad del montaje	23 cm