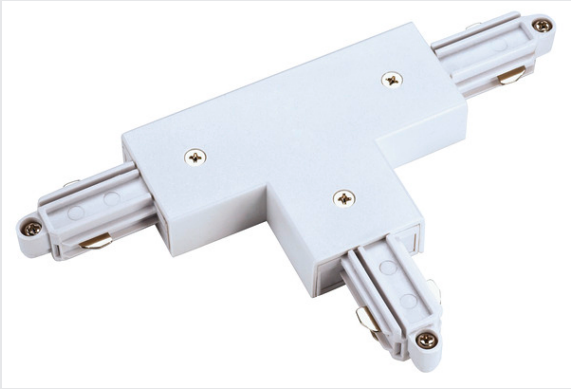

Conector em T p/ calha eletrificada monofásica (1 circuito)

versão saliente, ligação à terra no exterior, direita, branco

Peça de união em T com possibilidade de alimentação para o sistema de calha de montagem saliente de alta voltagem de 1 fase. O ligador disponível em várias versões de cor está disponível com ligação à terra à esquerda ou à direita. Obtenha informações mais detalhadas a partir do auxílio de planeamento.

DADOS TÉCNICOS

Ref. n.º	143081
IP Code	IP 20
Tensão nominal	250V ~50/60Hz V
Classe de proteção	I
Cor	branco
Comprimento	17.2 cm
Largura	10.4 cm
Altura	1.8 cm
Peso líquido	0.101 kg
Peso bruto	0.106 kg
Página BIG WHITE	467