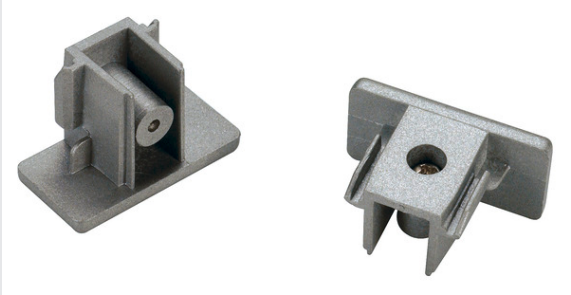

EMBOUTS

pour rail apparent monophasé 230 V, gris argenté, 2 - pièces

Set d'embouts en plastique pour le système de rail apparent monophasé 230 V

INFORMATIONS TECHNIQUES

N° art.	143132
Code IP	IP 20
Montage	Apparent
Coloris	gris
Longueur	0.4 cm
Largeur	3.5 cm
Hauteur	1.8 cm
Poids net	0.011 kg
Poids brut	0.014 kg
BIG WHITE, page	497