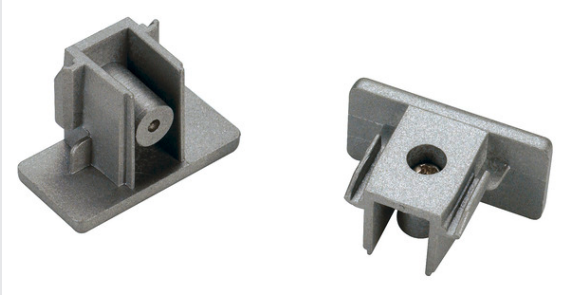

TAMPÕES DE EXTREMIDADE

para calha de montagem saliente de 1 fase de alta voltagem, cinzento prateado, 2 peças

Conjunto de tampões de extremidade de plástico para o sistema de calha de montagem saliente de alta voltagem de 1 fase.

DADOS TÉCNICOS

Ref. n.º	143132
IP Code	IP 20
Montagem	Montagem à superfície
Cor	cinzentocinzento
Comprimento	0.4 cm
Largura	3.5 cm
Altura	1.8 cm
Peso líquido	0.011 kg
Peso bruto	0.014 kg
Página BIG WHITE	467