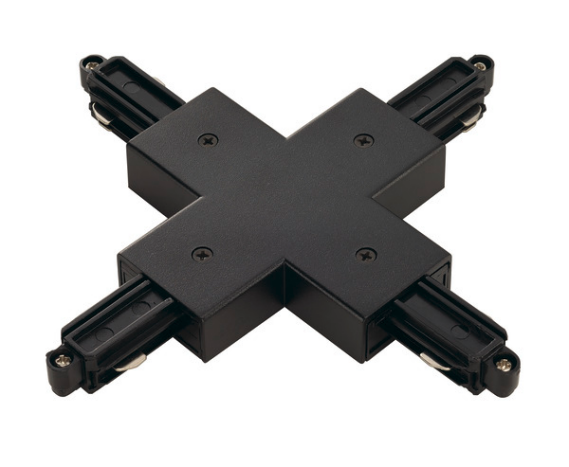

X-VERBINDER

für Hochvolt 1Phasen-Aufbauschiene, schwarz

X-Verbinder mit Einspeisemöglichkeit für das Hochvolt 1Phasen-Aufbauschienen-System. Der in mehreren Farbversionen verfügbare Verbinder ist mit Erdleiter links oder rechts erhältlich. Detaillierte Informationen entnehmen Sie bitte der Planungshilfe.

TECHNISCHE DATEN

Art. Nr.	143160
IP Code	IP 20
Montage	Aufbau
Nennspannung	220-240V ~50/60Hz V
Schutzklasse	I
Farbe	schwarz
Länge	9.5 cm
Breite	17.2 cm
Höhe	1.8 cm
Nettogewicht	0.131 kg
Bruttogewicht	0.139 kg
BIG WHITE Seite	497