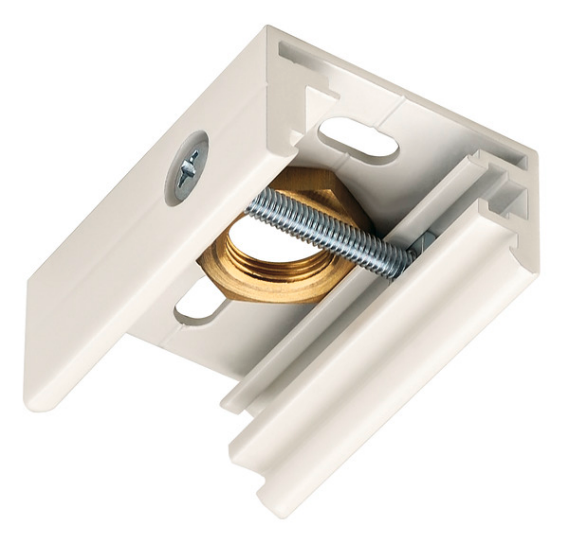

CLIP PENDULAR

para carril de montaje trifásico de alta tensión EU-TRAC, blanco, rosca M13

Clip pendular para el sistema de carriles de montaje trifásicos de alta tensión. El conector disponible en varios colores dispone de una rosca interior M13 para la incorporación de la suspensión por cable o pendular. Por favor, tenga en cuenta que, a partir del 1 de abril de 2018, el tono blanco cambia de RAL 9010 a RAL 9016 (blanco tráfico). Encontrará más información en la información del producto en el apartado de «Servicio» / Descargas.

Datos técnicos

Art. N.º	145731
Código IP	IP 20
Montaje	Superficie
Color	blanco
Longitud	5 cm
Anchura	3.6 cm
Altura	1.9 cm
Peso neto	0.033 kg
Peso bruto	0.036 kg