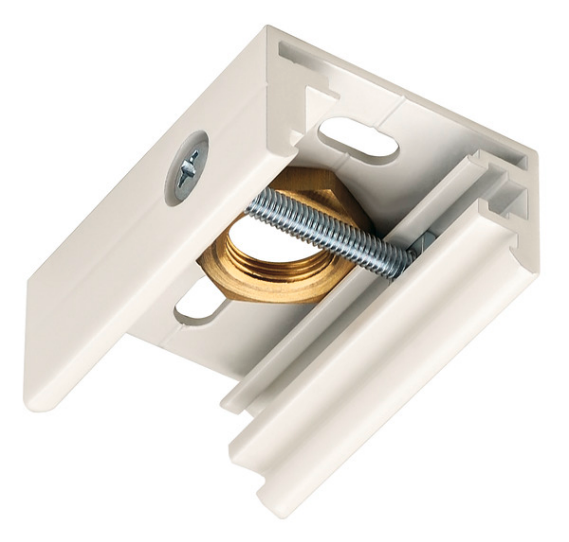

MOLA PENDENTE

para calha de montagem saliente de 3 fases EUTRAC, branco, rosca M13

Mola pendente para o sistema de calha de montagem saliente de alta voltagem de 3 fases. O ligador disponível em várias versões de cor, dispõe de uma rosca interior M13 para a admissão da suspensão por cabo ou pendente. Por favor, note que o tom de branco a partir de 1 de abril de 2018 altera de RAL 9010 para RAL 9016 (branco sinalização). Para mais informações, por favor visite as informações de produto na área "Serviço" / Downloads.

DADOS TÉCNICOS

Ref. n.º	145731
IP Code	IP 20
Montagem	Montagem à superfície
Cor	branco
Comprimento	5 cm
Largura	3.6 cm
Altura	1.9 cm
Peso líquido	0.033 kg
Peso bruto	0.036 kg