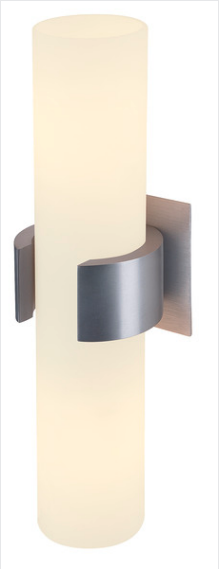

Applique DENA 2

à 2 lampes, A60, alu brossé, 10 x 8 x 30 cm (Lxlxh), verre partiellement satiné, max. 80 W

L'applique DENA 2 230 V en aluminium brossé est dotée d'un cylindre en verre satiné. Mise au point pour les ampoules universelles ou économiques de type E14, l'applique DENA 2 à deux lampes peut directement être branchée au réseau 230 V.

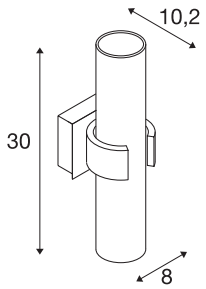

INFORMATIONS TECHNIQUES

N° art.	147529
Douille	E14
Nombre de douilles	2
Code IP	IP 20
Montage	Apparent
Infos de montage	Mur
Tension nominale primaire	220-240V ~50/60Hz
Indice de protection	I
Wattage	40 W
Coloris	alu
Largeur	8 cm
Hauteur	30 cm
Profondeur	10.2 cm
Poids net	0.868 kg
Poids brut	1.163 kg
BIG WHITE, page	373

Ampoules Recommandés

1005285	C35 E14 , ampoule LED satinée 4,2 W 2700 K IRC 90 320°
1005284	C35 E14 , ampoule LED transparente 4,2 W 2700 K IRC 90 320°