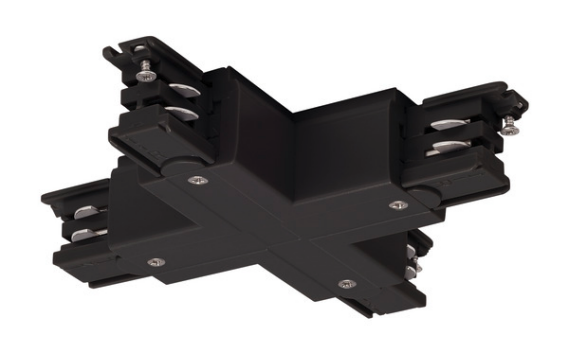

X-VERBINDER

für S-TRACK Hochvolt 3Phasen-Aufbauschiene, schwarz

X-Verbinder mit Einspeisemöglichkeit für das Hochvolt 3Phasen-Aufbauschienen-System. Der in mehreren Farbversionen verfügbare Verbinder verfügt über zwei getrennte Stromkreise. Detaillierte Informationen entnehmen Sie bitte der Planungshilfe.

TECHNISCHE DATEN

Art. Nr.	175150
IP Code	IP 20
Nennspannung	220-240V ~50/60Hz V
Schutzklasse	I
Farbe	schwarz
Länge	10 cm
Breite	10 cm
Höhe	3.3 cm
Nettogewicht	0.228 kg
Bruttogewicht	0.234 kg